

## OFICINA DE EDUCACIÓN TRIBUTARIA INFORME DE EVENTOS

**INFORME No. F - 036**

**LINEA:** Ferias y acercamientos tributarios

**NOMBRE DE LA ACTIVIDAD:** Acercamiento con unidad móvil

<b>Fecha(s) de realización de actividades</b>	10 a 13 y 15 de marzo de 2025
<b>Lugar de realización del evento</b>	Cade Candelaria – Plaza De Mercado Kennedy – Centro Comercial Gran San
<b>Número de campañas</b>	3
	8:00am a 4:00pm – 8:00am a 4:00pm – 9:00am a 4:00pm
<b>Funcionarios asistentes</b>	1. Jonathan Andrés Sánchez González - UT
	2. Ahirton Michael Pinzón Hernández - UT
	3. Miguel Ángel Espitia Matiz
	4. Fredy Stevens Vera Vera
	5. David Santiago Munévar Chaparro
<b>Medio de divulgación</b>	Página WEB Secretaría Distrital de Hacienda

### Datos de contacto del evento:

<b>Nombre o razón social</b>	Cade Candelaria – Plaza De Mercado Kennedy – Centro Comercial Gran San
<b>Sitio Web</b>	<a href="mailto:cadecandelaria@alcaldiabogota.gov.co">cadecandelaria@alcaldiabogota.gov.co</a> - <a href="mailto:pdmkennedy@ipes.gov.co">pdmkennedy@ipes.gov.co</a> - <a href="mailto:gerencia@elgransan.com.co">gerencia@elgransan.com.co</a>
<b>Nombre y Apellido</b>	Mónica Arévalo - Nubia Chávez - Mauricio Alarcón
<b>Cargo</b>	Profesional Universitario - Administradora - Gerente
<b>Correo Electrónico</b>	<a href="mailto:cadecandelaria@alcaldiabogota.gov.co">cadecandelaria@alcaldiabogota.gov.co</a> - <a href="mailto:pdmkennedy@ipes.gov.co">pdmkennedy@ipes.gov.co</a> - <a href="mailto:gerencia@elgransan.com.co">gerencia@elgransan.com.co</a>
<b>Dirección</b>	CL 60 A SUR # 28 – 80 - Calle 42 No 78m - 50 sur - Carrera 10 9 37
<b>Teléfono</b>	3133710705 - 3102699830 - 3107933589

### Actividad desarrollada:

EVENTO	NO. ASISTENTES				
	PRESENCIALES		VIRTUALES		TOTAL
	HOMBRE	MUJER	HOMBRE	MUJER	
Acercamiento de servicios a la ciudadanía	179	211	--	--	390

**Cantidad de trámites: 545**

**www.haciendabogota.gov.co**

Carrera 30 N°. 25 - 90 Bogotá, D.C. Código Postal 111311  
PBX: (+57) 601 338 50 00 - Información: Línea 195  
NIT 899.999.061-9

Pública

## Descripción de la Actividad

En desarrollo de las actividades de orientación y acercamiento de servicios a los contribuyentes, la Oficina de Educación Tributaria - OET brindó atención desde la unidad móvil (vehículo) en el **CADE Candelaria – Plaza De Mercado Kennedy y Centro Comercial Gran San**, en las siguientes direcciones Calle 60 A Sur # 28 – 80 / Calle 42 # 78 M 50 Sur / Carrera 10 # 9 – 37, se debe tener en cuenta que por orden de la Plaza de mercado Kennedy el día 12/03/2025 la atención fue hasta las 3:00pm por temas de aseo en las instalaciones, de igual forma se atendió las diferentes solicitudes específicas y generales sobre estados de cuenta, Generación de recibos oficiales de pago - ROP de obligaciones pendientes de los impuestos predial unificado y sobre vehículos automotores, oficina virtual, RIT, actualizaciones de datos de contacto, entre otros temas.

## Programación operación unidad móvil:

10	11	12	13	14	15
8:00 a. m. Atención de impuestos en Ciudad Bolívar	8:00 a. m. Atención de impuestos en Ciudad Bolívar	8:00 a. m. Atención de impuestos en Kennedy	8:00 a. m. Atención de impuestos en Kennedy	9:00 a. m. Atención de impuestos en Sumapaz	9:00 a. m. Atención de impuestos en Los Mártires

[www.haciendabogota.gov.co](http://www.haciendabogota.gov.co)

Carrera 30 N°. 25 - 90 Bogotá, D.C. Código Postal 111311  
PBX: (+57) 601 338 50 00 - Información: Línea 195  
NIT 899.999.061-9

**NOMBRE DEL SOLICITANTE** Francely Andrea, Rodríguez Gómez  
**NÚMERO DE DOCUMENTO** 52708337  
**CORREO ELECTRÓNICO** frodriguezg@shd.gov.co  
**CELULAR** +573132511545

#### DÍA UNO

**TIPO DE ACTIVIDAD** ACERCAMIENTO CON UNIDAD MÓVIL **FECHA DE INICIO** 10-mar-2025  
**HORA DE INICIO** 08:00 AM **HORA DE TERMINACIÓN** 04:00 PM  
**DESCRIPCIÓN** ORIENTACIÓN A OMISOS EN PREDIAL Y VEHICULOS VIGENCIA 2023 CON UNIDAD MÓVIL  
**DIRECCIÓN** CL 60 A SUR # 28 - 80 **LOCALIDAD** CIUDAD BOLÍVAR  
 CADE CANDELARIA

#### DÍA DOS

**TIPO DE ACTIVIDAD** ACERCAMIENTO CON UNIDAD MÓVIL **FECHA DE INICIO** 11-mar-2025  
**HORA DE INICIO** 08:00 AM **HORA DE TERMINACIÓN** 04:00 PM  
**DESCRIPCIÓN** ORIENTACIÓN A OMISOS EN PREDIAL Y VEHICULOS VIGENCIA 2023 CON UNIDAD MÓVIL  
**DIRECCIÓN** CL 60 A SUR # 28 - 80 **LOCALIDAD** CIUDAD BOLÍVAR  
 CADE CANDELARIA

#### DÍA TRES

**TIPO DE ACTIVIDAD** ACERCAMIENTO CON UNIDAD **FECHA DE INICIO** 12-mar-2025  
**HORA DE INICIO** 08:00 AM **HORA DE TERMINACIÓN** 04:00 PM  
**DESCRIPCIÓN** ORIENTACIÓN A OMISOS EN PREDIAL Y VEHICULOS VIGENCIA 2023 CON UNIDAD MÓVIL  
**DIRECCIÓN** Calle 42 No 78m - 50 sur **LOCALIDAD** KENNEDY  
 Plaza de mercado Kennedy

#### DÍA CUATRO

**TIPO DE ACTIVIDAD** ACERCAMIENTO CON UNIDAD MÓVIL **FECHA DE INICIO** 13-mar-2025  
**HORA DE INICIO** 08:00 AM **HORA DE TERMINACIÓN** 08:00 PM  
**DESCRIPCIÓN** ORIENTACIÓN A OMISOS EN PREDIAL Y VEHICULOS VIGENCIA 2023 CON UNIDAD MÓVIL  
**DIRECCIÓN** Calle 42 No 78m - 50 sur **LOCALIDAD** KENNEDY  
 Plaza de mercado Kennedy

#### DÍA SEIS

**TIPO DE ACTIVIDAD** ACERCAMIENTO CON UNIDAD MÓVIL **FECHA DE INICIO** 15-mar-2025  
**HORA DE INICIO** 09:00 AM **HORA DE TERMINACIÓN** 04:00 PM  
**DESCRIPCIÓN** ORIENTACIÓN A OMISOS EN PREDIAL Y VEHICULOS VIGENCIA 2023 CON UNIDAD MÓVIL  
**DIRECCIÓN** Centro Comercial Gran San Carrera 10 9 37 **LOCALIDAD** LOS MÁRTIRES  
 Centro Comercial Gran San  
 Carrera 10 9 37

Fecha	Lugar	Ciudadanos atendidos
10/03/2025	CADE Candelería	179
11/03/2025	CADE Candelería	119
12/03/2025	Plaza De Mercado Kennedy	25
13/03/2025	Plaza De Mercado Kennedy	33
15/03/2025	Centro Comercial Gran San	34
	<b>TOTAL</b>	<b>390</b>

### Logística utilizada:

REQUERIMIENTOS	SI	NO	CANTIDAD	OBSERVACIONES
Transporte		X		
Refrigerios		X		
Material Pop		X		
Estación de café		X		
Estación infantil		X		
Otros		X		

### Registro fotográfico:







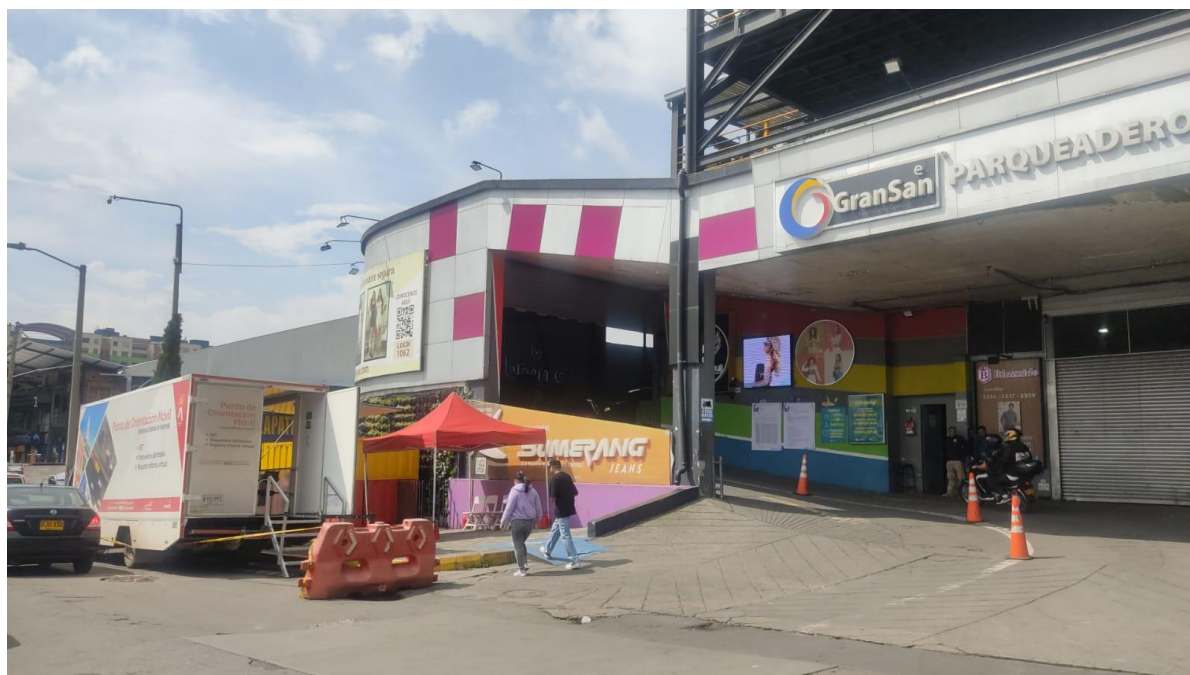





### Resumen de la encuesta de satisfacción aplicada:

No. de asistentes: 390  
 No. de encuestas aplicadas: 335  
 Muestra: 86%

### Como califica la Atención:

Totalmente satisfecho = 35,19%  
 Muy satisfecho = 39,80%  
 Neutral = 25,00%  
 Poco satisfecho = 00,00%  
 Nada Satisfecho = 00,00%

### De los ciudadanos atendidos se tiene:

#### Género

Género	Asistencia
Hombre	179
Mujer	211
No contesta	00
Otro	00
<b>Total</b>	<b>390</b>

**[www.haciendabogota.gov.co](http://www.haciendabogota.gov.co)**

Carrera 30 N°. 25 - 90 Bogotá, D.C. Código Postal 111311  
 PBX: (+57) 601 338 50 00 - Información: Línea 195  
 NIT 899.999.061-9

## Grupo Etario

Grupo Etario	Asistencia
18 a 28 años	2
29 a 39 años	24
40 a 50 años	100
51 a 60 años	165
Mayor de 60 años	99
N/A Pers Jurídica	0
<b>Total</b>	<b>390</b>

Se autorreconoce dentro de los siguientes grupos poblacionales

Grupo Étnico	Asistencia
Afrodescendiente	00
Indígena	00
Palenquera	00
Rrom	00
Otra	00
Ninguna	390
<b>Total</b>	<b>390</b>

## Localidad

Localidad	Asistencia
1. Usaquén	0
2. Chapinero	0
3. Santa fe	34
4. San Cristóbal	0
5. Usme	0
6. Tunjuelito	0
7. Bosa	0
8. Kennedy	58
9. Fontibón	0
10. Engativá	0
11. Suba	0
12. Barrios unidos	0
13. Teusaquillo	0
14. Los Mártires	0
15. Antonio Nariño	0



16. Puente Aranda	0
17. Candelaria	1
18. Rafael Uribe Uribe	0
19. Ciudad Bolívar	297
20. Sumapaz	0
Fuera de Bogotá	0
<b>Total</b>	<b>390</b>

<b>Proyectado por:</b>	Jonathan Andres Sánchez González	<b>Firma:</b> <i>Jonathan Andres Sanchez Gonzalez</i>
<b>Vo Bo líder de la línea:</b>	Juan Manuel Ballesteros Vásquez	<b>Firma:</b> JuanMBallesterosV <small>Firmado digitalmente por JMBV</small>

### Anexos:

- Formatos 124-F.05, planillas de asistencia de ciudadanos a eventos.
- Formato 124-F.06, control de asistencia funcionarios en eventos, unidades móviles / ferias de servicio / acercamientos tributarios.
- Datos encuesta de satisfacción.



Página \_\_\_\_\_ de \_\_\_\_\_

OFICINA DE EDUCACIÓN TRIBUTARIA  
Planilla de asistencia de ciudadanos a eventos

Código de la serie/subserie: 222000-119

Tipología documental:  
No aplica

Evento / Jornada:		Acercamiento tributario con apoyo de la unidad móvil															
Nombre del responsable: Jonathan Andres Sanchez Gonzalez		Fecha: 10/03/2025															
Firma del Responsable: <i>Jonathan Andres Sanchez Gonzalez</i>		Hora: 8:00 am a 4:00 pm															
		Lugar: CA DE CANDELARIA															
SOLICITUD TRÁMITE																	
Nº.	NOMBRES Y APELLIDOS	SEXO			DOCUMENTO DE IDENTIDAD	IMPUESTO				TRÁMITE						Nº. Trámites que realiza	OBSERVACIONES
		M	H	I		Predial	Veh	ICA	Otros	Vipenole	Años anteriores	Dedamotor/Pasajero	Oficina Virtual	RIT	Otros		
1	LADDY PAOLA GRANADOS	X			1032385021	X				X						1	
2	JAIME ORLANDO MORA		X		80260999	X				X						1	
3	ALEJANDRO ORTIZ		X		3021103	X				X						1	
4	EDGAR CARDENAS		X		79277913	X	X			X						3	
5	EUDORO CARDONA		X		9855830	X				X						1	
6	PEDRO ANTONIO TEQUIA		X		2842218	X				X						1	
7	JOHN LEONEL FAJARDO		X		79908770	X				X						1	
8	PASTOR ALBARRACIN		X		4102388	X				X						1	
9	LUZ DARY CANO	X			28945410	X				X						1	
10	JOHN NICOLAS FLOREZ		X		1023028895	X				X						1	
11	ESTANLI CALDERON	X			52871941	X				X						1	
12	LUZ ELE PEREZ	X			21134248	X				X						1	
13	JOSE GREGORIO CRUZ		X		19206320	X				X						1	
14	JOSE NELSON SILVA		X		18415086	X				X						1	
15	ARACELY RESTREPO	X			24429635	X				X						1	
16	JULIO ERNESTO LAGOS		X		79343994	X				X						2	
17	BLANCA INES LEAL	X			41658868	X	X			X						2	
18	YOLANDA MORA	X			51704990	X				X						1	
19	ANA VICTORIA MOLINA	X			51945098	X				X						1	

www.haciendabogota.gov.co  
Carrera 30 N.º 25-90 - Bogotá, D. C. Código postal: 111311  
PBX: (+57) 601 338 50 00 Información: Línea 195  
NIT. 899.999.061-9

124-F.05  
V.9



20	ARACELY ALVARADO	X		39706393	X			X					1	
21	PRESENTACION RODRIGUEZ	X		23752964	X			X					1	
22	BLANCA FLOR MUÑOZ	X		38243977	X			X					1	
23	PEDRO ANTONIO ANGARITA		X	19079099	X			X					1	
24	LUZ MARINA FONTECHA	X		51637599	X			X					1	
25	LUZ FRANCY CAGUA	X		39617192	X			X					1	
26	ANA LUCIA PACHON	X		39715186	X			X					1	
27	CARMEN RODRIGUEZ	X		20239835	X			X					1	
28	NUBIA ESMERALDA PULIDO	X		39616204	X			X					2	
29	MISAE CASTILLO		X	79813217	X			X					1	
30	RITA NIÑO	X		41395195	X			X					1	
31	JOSE MONTOYA		X	93020754	X			X					2	
32	LUCILA MEDINA	X		41633216	X			X					1	
33	CARLOS JULIO VEGA		X	4053180	X			X					2	
34	MARTHA ELPIDIA PEREZ	X		26331173	X			X					1	
35	MYRIAM ECHEVERRIA	X		23855466	X			X					1	
36	BARBARA AGUIRRE	X		20884750	X			X					1	
37	DOMINGO CANO		X	19118861	X			X					1	
38	PAOLA GUEVARA	X		1032385021	X			X					1	
39	BELARMINA MONROY	X		40368424	X			X					1	

[www.haciendabogota.gov.co](http://www.haciendabogota.gov.co)

Carrera 30 N.º 25-90 - Bogotá, D. C. Código postal: 111311

PBX: (+57) 601 338 50 00 Información: Línea 195

NIT: 899.999.061-9



124-F.05

V.9

[www.haciendabogota.gov.co](http://www.haciendabogota.gov.co)

Carrera 30 N.º 25 - 90 Bogotá, D.C. Código Postal 111311

PBX: (+57) 601 338 50 00 - Información: Línea 195

NIT 899.999.061-9





40	ERNESTO SUAREZ	X		19344653	X			X						1	
41	MILLER ANDRES RODRIGUEZ	X		80245623	X			X						1	
42	JAIR MARTINEZ	X		19261643	X			X						1	
43	DORA ISABEL ORTIZ	X		51739927	X			X						1	
44	ORLANDO AGUIRRE	X		11253349	X			X						1	
45	MARIA DEL CARMEN GONZALEZ	X		41583783	X			X						1	
46	ROSALBA PRIETO	X		52062579	X			X						1	
47	MARIA EMMA GOMEZ	X		41389109	X			X						1	
48	PAOLA ANDREA REY	X		1024527655	X			X						1	
49	MARY LOZANO	X		41611113	X			X						1	
50	DIANA ISABEL ROMERO	X		1024254567	X			X						1	
51	EDWIN EDGARDO CASTILLO	X		80063845	X			X						1	
52	YENFA COPETE	X		35850527	X			X						2	
53	MYRIAN CONTRERAS	X		41583251	X			X						1	
54	BERSELI GARCIA	X		19270730	X			X						2	
55	YOLANDA CARDOZO	X		51553389	X			X						1	
56	MARIA NELLY FLOREZ	X		28705685	X			X						1	
57	LUIS MARTIN ALVAREZ	X		7229819	X	X		X						2	
58	ADELA CHAVES	X		35335010	X			X						1	
59	ALBA ROSA VACA	X		52360055	X			X						1	

[www.haciendabogota.gov.co](http://www.haciendabogota.gov.co)

Carrera 30 N.º 25-90 - Bogotá, D. C. Código postal: 111311

PBX: (+57) 601 338 50 00 Información: Línea 195

NIT: 899.999.061-9



124-F.05  
V.9

[www.haciendabogota.gov.co](http://www.haciendabogota.gov.co)

Carrera 30 N.º 25 - 90 Bogotá, D.C. Código Postal 111311

PBX: (+57) 601 338 50 00 - Información: Línea 195

NIT 899.999.061-9







60	GERMAN MARTINEZ		X		19260574	X				X					1	
61	FLOR MARINA DAZA	X			41609036	X				X					1	
62	JESUS ALFONSO JIMENEZ		X		19276244	X				X					2	
63	ERWIN FERNANDO RAMIREZ		X		1024486598	X				X					1	
64	MARIA DEL CARMEN VARGAS	X			20276173	X				X					1	
65	MARIA HERCILIA MEDINA	X			20663843	X				X					1	
66	MARIA ESTRID RANGOZA	X			24065679	X				X					1	
TOTAL															77	

Convenciones: M= Mujer; H= Hombre; I: Intersexual

[www.haciendabogota.gov.co](http://www.haciendabogota.gov.co)  
Carrera 30 N.º 25-90 - Bogotá, D. C. Código postal: 111311  
PBX: (+57) 601 338 50 00 Información: Línea 195  
NIT: 899.999.061-9



124-F.05  
V.9

[www.haciendabogota.gov.co](http://www.haciendabogota.gov.co)  
Carrera 30 N.º 25 - 90 Bogotá, D.C. Código Postal 111311  
PBX: (+57) 601 338 50 00 - Información: Línea 195  
NIT 899.999.061-9





Página \_\_\_\_ de \_\_\_\_

OFICINA DE EDUCACIÓN TRIBUTARIA  
Plantilla de asistencia de ciudadanos a eventos

Código de la serie/subserie: 222000-119

Tipología documental:  
No aplica

Evento / Jornada:		Acercamiento tributario con apoyo de la unidad móvil															
Nombre del responsable: Jonathan Andree Sanchez Gonzalez		Fecha: 11/03/2025															
Firma del Responsable: <i>Jonathan Andree Sanchez Gonzalez</i>		Hora: 8:00am a 4:00pm															
		Lugar: CADE CANDELA RIA															
SOLICITUD TRÁMITE																	
Nº.	NOMBRES Y APELLIDOS	SEXO			DOCUMENTO DE IDENTIDAD	IMPUESTO				TRÁMITE						Nº. Trámites que realiza	OBSERVACIONES
		M	H	I		Predial	Veh	ICA	Otros	Vigencia	Años anteriores	Declaración Facultada	Oficina Virtual	RIT	Otros		
1	ANA CECILIA VILLAGUIRA	X			383.82075	X				X						1	
2	CILVINA RODRIGUEZ	X			238.23886	X				X						1	
3	CENELIA DEL SOCORRO PINEDA	X			248.67502	X				X						1	
4	JOSE ROBERTO MARTINEZ		X		194.67408	X				X						1	
5	JAIR O AUGUSTO CHIPATECUIA		X		194.42902	X				X						1	
6	BRAYAN PEÑA		X		1026.283261	X				X						1	
7	JAIR O ZAMBRANO		X		35.1592	X	X			X						2	
8	LUCIA POLOCHIE	X			397.12580	X				X						1	
9	ERLEY BARRANTES		X		8208.14760	X				X						1	
10	JOSE VICTOR CALDERON		X		193.46416	X				X						1	
11	RICARDO CONDE		X		795.83737	X				X						1	
12	MARGARITA MARTINEZ	X			234.21810	X				X						1	
13	BLANCA LILIA AVENDAÑO	X			517.75988	X				X						1	
14	JESUS ANTONIO AROCA		X		1105.058262	X				X						1	
15	ALIRIO MARTIN		X		114.34537		X			X						1	
16	MARTA LIBIA RESTREPO	X			419.03986	X				X						1	
17	DIEGO ARMANDO ZAPATA		X		1024.472165	X				X						3	
18	ISMAEL VASQUEZ		X		930.80104	X				X						1	

[www.haciendabogota.gov.co](http://www.haciendabogota.gov.co)

Carrera 30 N.º 25-90 - Bogotá, D. C. Código postal: 111311

PBX: (+57) 601 338 50 00 Información: Línea 195

NIT: 899.999.061-9



124-F.05  
V.9

[www.haciendabogota.gov.co](http://www.haciendabogota.gov.co)

Carrera 30 N.º 25 - 90 Bogotá, D.C. Código Postal 111311

PBX: (+57) 601 338 50 00 - Información: Línea 195

NIT 899.999.061-9





19	CARLOS VELASQUEZ	X		11405949	X			X					1	
20	JORGE ENRIQUE DAZA	X		3027295	X			X					1	
21	JOSE ROBERTO MONTEALEGRE	X		19410247	X			X					3	
22	ALONSO OSPINA	X		4483303	X			X					1	
23	SANDRA MILENA RODRIGUEZ	X		53177472	X			X					1	
24	LUZ MARINA RIVERA	X		51824084	X			X					1	
25	LUIS FERNANDO MARTINEZ	X		79255707	X			X					1	
26	LUIS ENRIQUE VIVAS	X		17185108	X			X					1	
27	ROSA CECILIA LOPEZ PATARROYO	X		51669473	X			X					1	
28	LUIS FRANCISCO PRIETO	X		5857797	X			X					2	
29	MARGARITA BLANCO	X		41461098	X			X					1	
30	NELSON RODRIGUEZ	X		75004001	X			X					1	
31	YOLANDA ROJAS	X		41785193	X			X					1	
32	OLGA MARIA GARCIA	X		41735823	X			X					1	
33	MARIA ROSALIA OLAVE	X		41309619	X			X					1	
34	MARIA TRANSITO MEDINA	X		39683447	X			X					1	
35	TULIO RICARDO JORGE	X		16340335	X			X					1	
36	MARIA NAZARA CUBILLOS	X		51594603	X			X					3	
37	MARCO ANTONIO ROMERO	X		79738753	X			X					1	
38	JOHN ALEXIS MARTINEZ	X		80121890	X			X					1	
39	MARIA DEL CARMEN RIVEROS	X		41391053	X			X					1	
40	PETRONA CARDENAS	X		39719680	X			X					1	
41	ANA CELMIRA ROMERO	X		41309958	X			X					1	
42	CRISTHIAN GORDILLO	X		1033778936	X			X					2	
43	ROGELIO VELANDIA	X		19085082	X			X					1	
TOTAL													52	

Convenciones: M= Mujer; H= Hombre; I: Interssexual

[www.haciendabogota.gov.co](http://www.haciendabogota.gov.co)

Carrera 30 N.º 25-90 - Bogotá, D. C. Código postal: 111311

PBX: (+57) 601 338 50 00 Información: Línea 195

NIT. 899.999.061-9



124-F.05  
V.9

[www.haciendabogota.gov.co](http://www.haciendabogota.gov.co)

Carrera 30 N.º 25 - 90 Bogotá, D.C. Código Postal 111311

PBX: (+57) 601 338 50 00 - Información: Línea 195

NIT 899.999.061-9





Página \_\_\_\_ de \_\_\_\_

OFICINA DE EDUCACIÓN TRIBUTARIA  
Planilla de asistencia de ciudadanos a eventos

Código de la serie/subserie: 222000-119

Tipología documental:  
No aplica

Evento / Jornada:			Acercamiento tributario con apoyo de la unidad móvil														
Nombre del responsable: Jonathan Andres Sanchez Gonzalez			Fecha: 12/03/2025														
Firma del Responsable: <i>Jonathan Andres Sanchez Gonzalez</i>			Hora: 8:00a.m a 3:00pm														
			Lugar: Plaza De Mercado Kennedy														
SOLICITUD TRÁMITE																	
N°.	NOMBRES Y APELLIDOS	SEXO			DOCUMENTO DE IDENTIDAD	IMPUESTO				TRÁMITE						N°. Trámites que realiza	OBSERVACIONES
		M	H	I		Predial	Veh	ICA	Otros	Vigencia	Años anteriores	Desgravación/Facilita	Oficina Virtual	RIT	Otros		
1	JOSE GOVANI JIMENEZ	X			80825833	X				X						1	
2	ELISEO DANIELS	X			19160803	X				X						1	
3	MARIO ALIRIO VELASQUEZ	X			16228949	X				X						6	
4	CARLOS RODRIGUEZ	X			80165205									X		1	
5	LIBIA MARTINEZ	X			51553717	X				X						1	
6	MIREYA HERNANDEZ PANDINO	x			51772826	x				x						1	
7	EMMA PAOLA TIQUE	X			63559902	X				X						1	
TOTAL																12	

Convenciones: M= Mujer, H= Hombre, I: Interssexual

[www.haciendabogota.gov.co](http://www.haciendabogota.gov.co)  
Carrera 30 N.º 25-90 - Bogotá, D. C. Código postal: 111311  
PBX: (+57) 601 338 50 00 Información: Línea 195  
NIT. 899.999.061-9



124-F.05  
V.9

[www.haciendabogota.gov.co](http://www.haciendabogota.gov.co)  
Carrera 30 N.º 25 - 90 Bogotá, D.C. Código Postal 111311  
PBX: (+57) 601 338 50 00 - Información: Línea 195  
NIT 899.999.061-9





Código de la serie/subserie: 222000-119

Tipología documental:  
No aplica

Evento / Jornada:			Acercamiento tributario con apoyo de la unidad móvil														
Nombre del responsable: Jonathan Andres Sanchez Gonzalez										Fecha: 13/03/2025				Lugar: Plaza De Mercado Kennedy			
Firma del Responsable: <i>Jonathan Andres Sanchez Gonzalez</i>										Hora: 8:00am a 4:00pm							
SOLICITUD TRÁMITE																	
Nº.	NOMBRES Y APELLIDOS	SEXO			DOCUMENTO DE IDENTIDAD	IMPUESTO				TRÁMITE						Nº. Trámites que realiza	OBSERVACIONES
		M	H	I		Predial	Veh	ICA	Otros	Vigencia	Años anteriores	Declaración/Exención	Oficina Virtual	RIT	Otros		
1	MAY ALEXANDER BERNAL		X		80757402	X	X			X						5	
2	JAIME GONZALEZ		X		19091226	X				X						4	
3	SONIA VASQUEZ	X			39535477	X				X						1	
4	GERARDO PINILLA		X		79331370	X	X			X						2	
5	IVONNE ALEJANDRA SILVA	X			52985574	X				X						1	
6	MAURICIO SANTAFE		X		4248567	X				X						1	
7	JOSE MORA		X		19096707		X			X						1	
8	MARIA ESTHER ESCOBAR	X			41631920	X				X						1	
9	ANDRES FELIPE RODRIGUEZ		X		1030682644	X				X						1	
10	ERWIN PEDRAZA		X		79343302	X				X						1	
11	DAVID ALEJANDRO HOYOS		X		80736254									X		1	
12	KAREN HELENA MURILLO	X			1030566324	X				X						1	
<b>TOTAL</b>																<b>20</b>	

Convenciones: M= Mujer; H= Hombre; I= Intersexual

[www.haciendabogota.gov.co](http://www.haciendabogota.gov.co)  
 Carrera 30 N.º 25-90 - Bogotá, D. C. Código postal: 111311  
 PBX: (+57) 601 338 50 00 Información: Línea 195  
 NIT. 899.999.061-9



124-F.05  
V.9



Código de la serie/subserie: 222000-119

Tipología documental:  
No aplica

Evento / Jornada:		Acercamiento tributario con apoyo de la unidad móvil															
Nombre del responsable: Jonathan Andres Sanchez Gonzalez										Fecha: 15/03/2025				Lugar: Centro Comercial Gran san			
Firma del Responsable: <i>Jonathan Andres Sanchez Gonzalez</i>										Hora: 9:00am a 4:00pm							
SOLICITUD TRÁMITE																	
Nº.	NOMBRE S Y APELLIDOS	SEXO			DOCUMENTO DE IDENTIDAD	IMPUESTO				TRÁMITE					Nº. Trámites que realiza	OBSERVACIONES	
		M	H	I		Predial	Veh	ICA	Otros	Vigenda	Años anteriores	Declaración/Fotografía	Oficina Virtual	RIT			Otros
1	AMANDA ELENA DUQUE GOMEZ	X			64573561	X				X						1	
2	ALEJANDRA CASTRO	X			1013634573	X				X						8	
3	BLANCA CECILIA LOPEZ	X			51601305	X				X						1	
4	LUIS ALFONSO MUÑOZ		X		19254859	X				X						3	
5	JAVIER ORLANDO PEÑA		X		80225487		X			X						1	
6	EDWIN FERNEY BUSTOS		X		1033709389		X			X						1	
7	HUMBERTO RAMIREZ		X		79384845	X				X						2	
8	DIEGO FERNANDO POVEDA		X		39646772	X					X					1	
9	MARTHA LILIANA PATIÑO	X			52116286	X					X					1	
10	DIANA ALEJANDRA QUINTERO	X			52409373	X					X					1	
11	ANGELA YULIETH TAMAYO	X			1090444243	X				X						1	
12	JAIME EDUARDO ALOMIA		X		79341508	X					X					1	
<b>TOTAL</b>																<b>22</b>	

Convenciones: M= Mujer; H= Hombre; I= Intersexual

[www.haciendabogota.gov.co](http://www.haciendabogota.gov.co)  
 Carrera 30 N.º 25-90 - Bogotá, D. C. Código postal: 111311  
 PBX: (+57) 601 338 50 00 Información: Línea 195  
 NIT: 899.999.061-9



124-F.05  
V.9





Evento / Jornada: Acercamiento unidad móvil, Impuestos, RIT, Oficina Virtual.																	
Nombre del responsable: Ahirton Michael Pinzon Hernandez										Fecha: 10/03/2025				Lugar: CADE CANDELARIA			
Firma del Responsable: <i>AHIRTON MICHAEL PINZON HERNANDEZ</i>										Hora: 8:00 a.m A 4:00 p.m							
SOLICITUD TRAMITE																	
N°.	NOMBRES Y APELLIDOS	SEXO			DOCUMENTO DE IDENTIDAD	IMPUESTO				TRÁMITE						N°. Trámites que realiza	OBSERVACIONES
		M	H	I		Predial	Veh	ICA	Otros	Vigencia	Años anteriores	Declaración/Factura	Oficina Virtual	RIT	Otros		
1	ALVARO CALDERON SARMENTO		1		19288625	1	1			2						2	
2	LUIS ALBERTO MARQUEZ SANABRIA		1		19116179	1				1						1	
3	MARIA CUSTODIA MORALES PARDO	1			52312095	1				1						1	
4	MERY PEREZ GOMEZ	1			39631790	1				1						1	
5	BERTHA CECILIA LOPEZ De NOREÑA	1			30282751	1				1						1	
6	JOHN FREDY BLANCO AVILA		1		79706910	1				1						1	
7	ANA ISABEL SIERRA	1			41600523	1				1						1	
8	VICTOR ANTONIO RIVERO SEVILLA		1		72043156	1				1						1	
9	JORGE ELIECER GUARIN VALENCIA		1		10160429	1	1			2						2	
10	ALEXANDRA REY GUTIERREZ	1			20851562	1				1						1	
11	JOSE VICENTE RODRIGUEZ PARRA		1		17198700	1				1						1	
12	OSWALDO ANTONIO GARCIA GOMEZ		1		17631561	1				1						1	
13	LUZ STELLA CAGUEÑAS MORA	1			39636626	1				3						3	
14	JORGE ALEXANDER GUARIN CAMACHO		1		79967834		1			1						1	
15	LIBARDO ZAMORA REYES		1		19067269	1				1						1	
16	SILVIA ESPERANZA ALDANA PULIDO	1			30345588	1				1						1	
17	ANA JULIA BOHORQUEZ MENDOZA	1			41577256	1				1						1	
18	JOHN JAIRO MARTINEZ AMAYA		1		80376337	1				2						2	
19	BEATRIZ MORALES RUIZ	1			51933017	1				1						1	

[www.haciendabogota.gov.co](http://www.haciendabogota.gov.co)

Carrera 30 N.º 25-90 - Bogotá, D. C. Código postal: 111311

PBX: (+57) 601 338 50 00 Información: Línea 195

NIT. 899.999.061-9



124-F.05  
V.9

[www.haciendabogota.gov.co](http://www.haciendabogota.gov.co)

Carrera 30 N.º 25 - 90 Bogotá, D.C. Código Postal 111311

PBX: (+57) 601 338 50 00 - Información: Línea 195

NIT 899.999.061-9



124-F.05  
V.8



20	PEDRO VAQUIRO	1		2356709	1			1					1	
21	LUIS ALFONSO GAITAN PEÑUELA	1		3165857	1			1					1	
22	YANETH CAMARGO VASQUEZ	1		41684973	1			2				1	3	
23	FREDY EDISON REYES UYASABA	1		80113845	1			1					1	
24	SERGIO ANTONIO TOBAR	1		3079464	1			2					2	
25	GLORIA MARINA CAGUA LEON	1		52063231	1			1					1	
26	ARNULFO MORAES PARDO	1		5668012	1			1					1	
27	AMPARO GARCIA De GONZALEZ	1		38237561	1			1					1	
28	ZORAIDA MATEUS De PEÑA	1		28437525	1			3					3	
29	ANA BERTA NIETO CASTILLO	1		33157542	1			1					1	
30	MARIA ESPERANZA SARMIENTO De SILVA	1		39632135	1			1	2				3	
31	YOLANDA TORRES BARBOSA	1		51724530	1			1					1	
32	RAFAEL BEDOYA	1		79990576	1			1					1	
33	SANDRA PATRICIA ANGARITA GONZALEZ	1		51996647	1			1					1	
34	SANDRA GORDILLO CARREÑO	1		52871113	1			1					1	
35	MAYURI RODRIGUEZ RAMIREZ	1		1023910231	1			1					1	
36	PATRICIA MOSQUERA HURTADO	1		52192495	1			1					1	
37	LUIS ANTONIO ACUÑA GARZON	1		17300952	1			1					1	
38	MAURICIO PAEZ PAEZ	1		11437611	1	1		2					2	
39	NUBIA ESPINEL CAHVES	1		51639659	1			1					1	
40	NUBIA STELLA GONZALEZ	1		51843821	1			1					1	

[www.haciendabogota.gov.co](http://www.haciendabogota.gov.co)

Carrera 30 N.º 25-90 - Bogotá, D. C. Código postal: 111311

PBX: (+57) 601 338 50 00 Información: Línea 195

NIT. 899.999.061-9



124-F.05  
V.9

[www.haciendabogota.gov.co](http://www.haciendabogota.gov.co)

Carrera 30 N.º 25 - 90 Bogotá, D.C. Código Postal 111311

PBX: (+57) 601 338 50 00 - Información: Línea 195

NIT 899.999.061-9







41	LIBIA MARLEN PINILLA MUÑOZ	1		23973225	1			1						1	
42	CARMEN SOFIA LARIOS FERNANDEZ	1		39013444	1			1						1	
43	RAMIRO LEON PEREZ	1		93294374	1			1						1	
44	HUMBERTO MONROY RODRIGUEZ	1		80261463	1			2						2	
45	YULIET PAOLA HERNANDEZ BEDOYA	1		52876722	1			5						5	
46	MELVA YANIRA NUÑEZ OICATA	1		52069852	1			1	2					3	
47	MARIA ELENA BOLAÑOS PACHECO	1		35323032	1			1	3					4	
48	ANGELA MARIA TORRES	1		41726932	1			2						2	
49	LUIS ALBERTO CASTILLO MORENO	1		17093171	1			1						1	
50	LUZ STELLA FIERRO ROCHA	1		41582413	1			2						2	
51	LUZ YANNETH GARAVITO	1		39721265	1			1						1	
52	SIXTO LEYTON VILLANUEVA	1		19445212	1			1					1	2	
53	VICTORIA EUGENIA BENITEZ BASTIDAS	1		CE 914476	1			1						1	
54	MARTHA YANETH RODRIGUEZ MUETE	1		52380624	1			1						1	
55	MARIA DOLORES CUARTAS De CARDENAS	1		25126139	1			1						1	
56	JORGE EDILBERTO GARZON PALACIOS	1		19311578	1			1						1	
57	MARIA JOSEFA MALDONADO LONDOÑO	1		20622905	1			1						1	
58	JOSE DE JESUS CAMACHO PEÑA	1		17167209	1			1						1	
59	JULIO ERNESTO MARTIN ROA	1		79259305	1			1						1	
60	MARIA EUDORA PABON CASTILLO	1		35488579	1			1						1	
61	NEFTALI GAHONA BONILLA	1		80261154	1			1						1	
62	CARLOS ARMANDO OSORIO RODRIGUEZ	1		79834316	1	1		5						5	
63	JORGE HUMBERTO SANCHEZ PEREZ	1		79202121	1			1						1	
TOTAL		35	28	0	62	5	0	0	84	7	0	0	0	2	93

Convenciones: M= Mujer; H= Hombre; I: Intersexual

[www.haciendabogota.gov.co](http://www.haciendabogota.gov.co)

Carrera 30 N.º 25-90 - Bogotá, D. C. Código postal: 111311

PBX: (+57) 601 338 50 00 Información: Línea 195

NIT. 899.999.061-9



124-F.05  
V.9

[www.haciendabogota.gov.co](http://www.haciendabogota.gov.co)

Carrera 30 N.º 25 - 90 Bogotá, D.C. Código Postal 111311

PBX: (+57) 601 338 50 00 - Información: Línea 195

NIT 899.999.061-9



124-F.05  
V.8



Página \_\_\_\_ de \_\_\_\_

OFICINA DE EDUCACIÓN TRIBUTARIA  
Planilla de asistencia de ciudadanos a eventos

Código de la serie/subserie: 222000-119

Tipología documental:  
No aplica

Evento / Jornada: Acercamiento unidad móvil, Impuestos, RIT, Oficina Virtual.																	
Nombre del responsable: Ahirton Michael Pinzon Hernandez											Fecha: 11/03/2025			Lugar: CADE CANDELARIA			
Firma del Responsable: <i>AHIRTON MICHAEL PINZON HERNANDEZ</i>											Hora: 8:00 a.m A 4:00 p.m						
SOLICITUD TRAMITE																	
N°.	NOMBRES Y APELLIDOS	SEXO			DOCUMENTO DE IDENTIDAD	IMPUESTO				TRÁMITE						N° Trámites que realiza	OBSERVACIONES
		M	H	I		Predial	Veh	ICA	Otros	Vigencia	Años anteriores	Declaración/Factura	Oficina Virtual	RIT	Otros		
1	MERCEDES GONZALEZ RAMOS	1			51751246	1				1	1					2	
2	LUIS MIGUEL DAZA RIVERA		1		4211015	1				2						2	
3	MARTHA MUETE DIAZ	1			39718312	1				1						1	
4	LUZ ANGELA SAAVEDRA RODRIGUEZ	1			51891969	1	1				1				2	3	
5	ARNULFO ROJAS PARRADO		1		79267426	1				2						2	
6	ADRIANO SUSA AVENDAÑO		1		6762042	1				1						1	
7	RICARDO LEONEL ABAUNZA		1		79836348	1				1						1	
8	CAMPO ELIAS BUSTOS		1		9350418	1				1						1	
9	MARTHA PATRICIA CARRERA CASTAÑO	1			51877158		1				2					2	
10	JORGE ELIECER ORTIZ MONROY		1		19089733	1				1						1	
11	LUIS EDUARDO LEON VIRGUEZ		1		7309089		1			1						1	
12	JUAN SEBASTIAN MONTELAEGRE CASTRO		1		1024569766	1					1					1	
13	AMPARO PATIÑO FIERRO	1			36168890	1				1						1	
14	BEATRIZ BUITRAGO GARCIA	1			20684748	1				1						1	
15	MARIA ANGELICA ROJAS PERILLA	1			52545912	1				1						1	
16	CRUZ FORERO RUIZ		1		79231131	1				1						1	
17	ORLANDO MUÑOZ CASALLAS		1		3282846	1				1					1	2	
18	MARELY RODRIGUEZ AVENDAÑO	1			52315989	1				2						2	
19	DIVA MONTERO PINEDA	1			21133940	1				1						1	

[www.haciendabogota.gov.co](http://www.haciendabogota.gov.co)

Carrera 30 N.º 25-90 - Bogotá, D. C. Código postal: 111311

PBX: (+57) 601 338 50 00 Información: Línea 195

NIT. 899.999.061-9



124-F.05  
V.9

[www.haciendabogota.gov.co](http://www.haciendabogota.gov.co)

Carrera 30 N.º 25 - 90 Bogotá, D.C. Código Postal 111311

PBX: (+57) 601 338 50 00 - Información: Línea 195

NIT 899.999.061-9





20	MARISOL GÓMEZ GUERRERO	1		52286232	1			1						1	
21	ANA LILIA RAMÍREZ RODRÍGUEZ	1		35490072	1			1						1	
22	RODOLFO GARCÍA GÓMEZ	1		79043804	1	1		2						2	
23	MARÍA YOLANDA LÓPEZ QUINCHE	1		20643767	1			1						1	
24	MARTHA RIAÑO BASABE	1		51816754	1			1						1	
25	GLORIA ALCIRA SANTAMARÍA De GARCÍA	1		41484934	1			2						2	
26	JOSE DUVÁN GÓMEZ MENDEZ	1		102388879	1			1						1	
27	LEIDI MARCELA HERNÁNDEZ NOVA	1		1024586735	1			1						1	
28	PEDRO LIBARDO RONCANCIO LONDOÑO	1		19144256	1			1						1	
29	LUCÍA CHONA RANGEL	1		41302305	1			2						2	
30	YENNIFER MABEL TORRES EGÁZ	1		1031124267	1			1						1	
31	ELKIN FERNEY GÓMEZ ROJAS	1		11412538	1			1		1	1			3	
32	SILVIA NOHELBA BAQUERO LARA	1		51849106	1			2						2	
33	LUIS ALFREDO LÓPEZ MONTILLA	1		7524274	1			1						1	
34	MILTON EDGARDO SILVA GUZMÁN	1		1032372744		1				1	1			2	
35	ANA YACQUELINE BUITRAGO RODRÍGUEZ	1		52461195	1				1	1	1			3	
36	ANA ISABEL CUESTA CLAVIJO	1		41682943	1			1						1	
37	SANDRA ESPERANZA MONTERO CHAVES	1		52131451	1			2						2	
38	DORIS ALICIA MARIÑO URIBE	1		51620337	1			1						1	
39	GLORIA ISABEL RIVERA QUINTERO	1		52360874	1			4						4	
40	ERMELINA MOLINA PERDOMO	1		41672773	1			1						1	

[www.haciendabogota.gov.co](http://www.haciendabogota.gov.co)  
Carrera 30 N.º 25-90 - Bogotá, D. C. Código postal: 111311  
PBX: (+57) 601 338 50 00 Información: Línea 195  
NIT. 899.999.061-9



124-F.05  
V.9

[www.haciendabogota.gov.co](http://www.haciendabogota.gov.co)  
Carrera 30 N.º 25 - 90 Bogotá, D.C. Código Postal 111311  
PBX: (+57) 601 338 50 00 - Información: Línea 195  
NIT 899.999.061-9





41	CECILIO RIVERA GARCIA	1		88190218	1				1						1	
42	LUZ NANCY MOCETON MOYA	1		51960078	1	1			2						2	
43	JOSE RAMIRO CEDANO	1		6000644	1				1						1	
44	SANDRA MILENA ARDILA PINZON	1		1095458089	1				1	2					3	
45	GLORIA MARIA LOSADA QUINTERO	1		55055615	1				1						1	
46	CARLOS ARTURO QUIROGA SUAREZ	1		79041709	1	1			3						3	
47	YUDI TATIANA MONROY DAZA	1		1013681203	1				1						1	
48	ESTHER GUTIERREZ AVENDAÑO	1		41712102	1				1						1	
49	JAVIER CORTES SANCHEZ	1		5984473	1				1						1	
TOTAL		29	20	0		46	6	1	0	58	8	2	3	1	3	75

Convenciones: M= Mujer; H= Hombre; I: Intersexual

[www.haciendabogota.gov.co](http://www.haciendabogota.gov.co)

Carrera 30 N.º 25-90 - Bogotá, D. C. Código postal: 111311

PBX: (+57) 601 338 50 00 Información: Línea 195

NIT. 899.999.061-9



124-F.05  
V.9

[www.haciendabogota.gov.co](http://www.haciendabogota.gov.co)

Carrera 30 N.º 25 - 90 Bogotá, D.C. Código Postal 111311

PBX: (+57) 601 338 50 00 - Información: Línea 195

NIT 899.999.061-9



124-F.05  
V.8



Página \_\_\_\_ de \_\_\_\_

**OFICINA DE EDUCACIÓN TRIBUTARIA**  
Planilla de asistencia de ciudadanos a eventos

Código de la serie/subserie: 222000-119

Tipología documental:  
No aplica

Evento / Jornada: Acercamiento unidad móvil, impuestos, RIT, Oficina Virtual.																	
Nombre del responsable: Ahlirton Michael Pinzon Hernandez										Fecha: 12/03/2025			Lugar: PLAZA DE MERCADO DE KENNEDY				
Firma del Responsable: <i>AHLIRTON MICHAEL PINZON HERNANDEZ</i>										Hora: 8:00 a.m A 4:00 p.m							
SOLICITUD TRAMITE																	
N°.	NOMBRES Y APELLIDOS	SEXO			DOCUMENTO DE IDENTIDAD	IMPUESTO				TRÁMITE						N°. Trámites que realiza	OBSERVACIONES
		M	H	I		Predial	Veh	ICA	Otros	Vigencia	Años anteriores	Declaración/Actualiza	Oficina Virtual	RIT	Otros		
1	JOSE WILDERMAN CHIGUASUQUE GUERRERO		1		1024465628	1				1					1	2	
2	FANBIAN HUMBERTO TINJACA MALAGON		1		80831366	1				1						1	
3	SARA GIL DE CASTILLO	1			20497174	1				1						1	
4	FREDY YOVANNY WALTEROS MEDINA		1		79524033	1	1			2	1					3	
5	MARIA VIRGINIA CUERVO De GUZMAN		1		20496373	1	1			2						2	
6	FABIO GUILLERMO GUZMAN CUERVO		1		79266081	1	1			2						2	
7	MILTON URQUIJO JIMENEZ		1		79739999				1						1	1	
8	MENCY HERNANDEZ FANDIÑO	1			51697125	1							1			1	
TOTAL		3	5	0		7	3	0	1	9	1	0	1	1	1	13	

Convenciones: M= Mujer; H= Hombre; I: Intersexual

[www.haciendabogota.gov.co](http://www.haciendabogota.gov.co)

Carrera 30 N.º 25-90 - Bogotá, D. C. Código postal: 111311

PBX: (+57) 601 338 50 00 Información: Línea 195

NIT. 899.999.061-9



124-F.05  
V.9

[www.haciendabogota.gov.co](http://www.haciendabogota.gov.co)

Carrera 30 N.º 25 - 90 Bogotá, D.C. Código Postal 111311

PBX: (+57) 601 338 50 00 - Información: Línea 195

NIT 899.999.061-9



124-F.05  
V.8



Página \_\_\_\_\_ de \_\_\_\_\_

**OFICINA DE EDUCACIÓN TRIBUTARIA**  
Planilla de asistencia de ciudadanos a eventos

Código de la serie/subserie: 222000-119

Tipología documental:  
No aplica

Evento / Jornada: Acercamiento unidad móvil, Impuestos, RIT, Oficina Virtual.																	
Nombre del responsable: Ahrlton Michael Pinzon Hernandez										Fecha: 13/03/2025				Lugar: PLAZA DE MERCADO DE KENNEDY			
Firma del Responsable: <i>AHLTON MICHAEL PINZON HERNANDEZ</i>										Hora: 8:00 a.m A 4:00 p.m							
SOLICITUD TRÁMITE																	
N°.	NOMBRES Y APELLIDOS	SEXO			DOCUMENTO DE IDENTIDAD	IMPUESTO				TRÁMITE						N°. Trámites que realiza	OBSERVACIONES
		M	H	I		Predial	Veh	ICA	Otros	Vigencia	Años anteriores	Declaración/Factura	Oficina Virtual	RIT	Otros		
1	CLARA RIAÑO	1			41527441				1						1		
2	SANDRA PATRICIA NARVAEZ RIAÑO	1			52311618				1						1		
3	ORLANDO ARIAS PEREZ		1		19426335	1				1							1
4	JOSE ISMAEL GIL QUIQUE		1		79446028	1	1			3						1	4
5	MARTHA PATRICIA GONZALEZ WILCHES	1			51949498	1				1							1
6	SANDRA MILENA WILCHES CANTOR	1			52907493	1										1	1
7	OLGA ALEJO CELIS	1			51830245	1				3						1	4
8	HECTOR GERMAN RUEDA HEREDIA		1		79322744		1			1							1
9	JAIRO CAMELO GARCIA		1		79115373	1				1							1
10	BLANCA NUBIA BARRERA	1			41459764	1				1							1
TOTAL		6	4	0		7	2	0	2	11	0	0	0	0	2	3	16

Convenciones: M= Mujer; H= Hombre; I: Interssexual

[www.haciendabogota.gov.co](http://www.haciendabogota.gov.co)  
Carrera 30 N.º 25-90 - Bogotá, D. C. Código postal: 111311  
PBX: (+57) 601 338 50 00 Información: Línea 195  
NIT. 899.999.061-9



124-F.05  
V.9

[www.haciendabogota.gov.co](http://www.haciendabogota.gov.co)  
Carrera 30 N.º 25 - 90 Bogotá, D.C. Código Postal 111311  
PBX: (+57) 601 338 50 00 - Información: Línea 195  
NIT 899.999.061-9



124-F.05  
V.8



Página \_\_\_\_ de \_\_\_\_

**OFICINA DE EDUCACIÓN TRIBUTARIA**  
Planilla de asistencia de ciudadanos a eventos

Código de la serie/subserie: 222000-119

Tipología documental:  
No aplica

Evento / Jornada: Acercamiento unidad móvil, impuestos, RIT, Oficina Virtual.																	
Nombre del responsable: Ahirton Michael Pinzon Hernandez										Fecha: 15/03/2025			Lugar: CENTRO COMERCIAL GRAN SAN				
Firma del Responsable: <i>AHIRTON MICHAEL PINZON HERNANDEZ</i>										Hora: 9:00 a.m A 4:00 p.m							
SOLICITUD TRAMITE																	
N°.	NOMBRES Y APELLIDOS	SEXO			DOCUMENTO DE IDENTIDAD	IMPUESTO				TRÁMITE						N°. Trámites que realiza	OBSERVACIONES
		M	H	I		Predial	Veh	ICA	Otros	Vigencia	Años anteriores	Declaración/Factura	Oficina Virtual	RIT	Otros		
1	ELIZABETH SANCHEZ VELASQUEZ	1			52165713	1				1			1		3	5	
2	YAMILE EUFEMIA PRINCE SABBAGH	1			41456714	1						1	1		1	3	
3	SANDRA SALCEDO ARADO	1			38238677	1						1	1			2	
4	LUZ TERESA BOHORQUEZ GUTIERREZ	1			41643364	1						1	1			2	
5	RUTH VIVIANA BAQUERO SALAMANCA	1			52932450	1					1					1	
6	HERNY AGUSTIN GONZALEZ MORENO		1		79206359				1					1		1	
7	SANDRA ROCIO VELASQUEZ BERMUDEZ	1			52027126	1				1						1	
8	FLORALBA TORRES MORENO	1			51889271	1						1	1			2	
9	DIANA SIDNEY ARDILA BARRANTES	1			52235031	1				1						1	
10	FLOR YANID SUNCE VARGAS	1			51986675	1						1	1			2	
11																0	
TOTAL		9	1	0		9	0	0	1	3	1	5	6	1	4	20	

Convenciones: M= Mujer; H= Hombre; I: Intersexual

[www.haciendabogota.gov.co](http://www.haciendabogota.gov.co)

Carrera 30 N.º 25-90 - Bogotá, D. C. Código postal: 111311

PBX: (+57) 601 338 50 00 Información: Línea 195

NIT. 899.999.061-9



124-F.05  
V.9

[www.haciendabogota.gov.co](http://www.haciendabogota.gov.co)

Carrera 30 N.º 25 - 90 Bogotá, D.C. Código Postal 111311

PBX: (+57) 601 338 50 00 - Información: Línea 195

NIT 899.999.061-9



124-F.05  
V.8





OFICINA DE EDUCACIÓN TRIBUTARIA  
Platilla de asistencia de ciudadanos a eventos

Página \_\_\_\_ de \_\_\_\_

Código de la serie/subserie: 222000-119

Tipología documental:  
No aplica

Evento / Jornada: Acercamiento unidad móvil, Impuestos, RIT, Oficina Virtual, Alivios Tributarios																	
Nombre del responsable: MIGUEL ANGEL ESPITIA MATIZ										Fecha: 10/03/2025			Lugar: Ca de Candelaria				
Firma del Responsable: <i>Miguel Angel Espitia Matiz</i>										Hora: 8:00 am a 4:00 pm							
SOLICITUD TRÁMITE																	
Nº.	NOMBRES Y APELLIDOS	SEXO			DOCUMENTO DE IDENTIDAD	IMPUESTO				TRÁMITE						Nº Trámites que realiza	OBSERVACIONES
		M	H	I		Predial	Veh	ICA	Otros	Vigente	Años anteriores	Declaración	Oficina Virtual	RIT	Otros		
1	SAMUEL PERILLA BUITRAGO		1		7330605	1				1						1	
2	MARIA CONSOLACION FERNANDEZ MORENO	1			23605961	1				1						1	
3	OLGA LUCIA BARRERO VIVAS	1			51786057	1	1			1						2	
4	LUIS ORLANDO GONZALEZ FLAUTERO		1		79495246	1				1						1	
5	PAULA ANDRE JARAMILLO BERNAL	1			1026564055	1				1						1	
6	ANGEL ARMANDO FANDINO OCHOA		1		80235447	1				1						1	
7	HECTOR RAFAEL CARDENAS PEREZ		1		6765724	1				1						1	
8	FLOR ALBA ESPERANZA GARAVITO PEÑA	1			20667559	1	1			2						2	
9	JOSE MANUEL RAMOS FARINANGO		1		125228	1				1						1	
10	DIANA ISABEL RAMOS MONTAÑA	1			52437496	1				1						1	
11	CRISTOBAL ARCE ARIAS		1		1193040413	1				1						1	
12	LAURA CAMILA PEÑA HERNANDEZ	1			1010211314	1				1						1	
13	ALVARO GARZON BARRERO		1		80512705	1				1						1	
14	JERSSON LEANDRO ZAMUDIO DELGADO		1		81715541	1	1			1						1	
15	FREDDY ANDRES RATIVA SOCHA		1		1016023491	1				1						1	
16	ANA DIAZ	1			51819501	1				1						1	
17	GLORIA GUERRERO	1			20632295	1				1						1	
18	LUIS COMBITA		1		80503245	1				1						1	
19	ESPERANZA PULIDO MORA	1			41737563	1				1						1	

www.haciendabogota.gov.co

Carrera 30 N.º 25-90 - Bogotá, D. C. Código postal: 111311

PBX: (+57) 601 338 50 00 Información: Línea 195

NIT. 899.999.061-9



124-F.05  
V.9

www.haciendabogota.gov.co

Carrera 30 N.º 25 - 90 Bogotá, D.C. Código Postal 111311

PBX: (+57) 601 338 50 00 - Información: Línea 195

NIT 899.999.061-9





20	JAVIER REINA	1		79413476	1				1					1	
21	FRAIDA CORREA	1		1039688522	1				1					1	
22	ORLANDO LANCIEROS SOSA	1		79567048	1				1					1	
23	YAMID ESTEVES	1		1007213610	1				1					1	
24	ANDREA CARRIZOSA	1		1012390216	1				1					1	
25	GLORIA ALBINO	1		51711046	1				1					1	
26	MARIA LILIA LEGUIZAMO CORREAL	1		51623862	1				1					1	
27	LUZ YOLANDA SEGURA ORJUELA	1		51594595	1				1					1	
28	SAMUEL ANDRES ROZO BLANCO	1		79594808	1				1					1	
29	ISMAEL CAITA CUENCA	1		17145524	1				1					1	

[www.haciendabogota.gov.co](http://www.haciendabogota.gov.co)

Carrera 30 N.º 25-90 - Bogotá, D. C. Código postal: 111311

PBX: (+57) 601 338 50 00 Información: Línea 195

NIT. 899.999.061-9



124-F.05  
V.9

[www.haciendabogota.gov.co](http://www.haciendabogota.gov.co)

Carrera 30 N.º 25 - 90 Bogotá, D.C. Código Postal 111311

PBX: (+57) 601 338 50 00 - Información: Línea 195

NIT 899.999.061-9





30	LEONILDE TRIVIÑO DE TALERIO	1		41402956	1			1					1	
31	FABIO ROJAS MENESES		1	19462866	1			1					1	
32	MANUEL IGNACIO OLAYA GUERRERO		1	79237002	1			1					1	
33	YAMID OSWALDO RIVERA GALINDO		1	1050692461	1			1					1	
34	HELIODORO PINZON		1	2968181	1			1					1	
35	FERNANDO RICARDO LOPEZ SUAREZ		1	79107629	1			1					1	
36	ANA CECILIA QUINCOSI DE DIMATE	1		35460347	1			1					1	
37	FELIX IGNACIO GARCIA MONGUA		1	79243761	1			1					1	
38	ALBA LIGIA PARRA MUÑOZ	1		35416919	1			1					1	
39	SANDRA MILENA CONTRERAS MEDINA	1		52431462	1			1					1	

[www.haciendabogota.gov.co](http://www.haciendabogota.gov.co)

Carrera 30 N.º 25-90 - Bogotá, D. C. Código postal: 111311

PBX: (+57) 601 338 50 00 Información: Línea 195

NIT: 899.999.061-9



124-F.05  
V.9

[www.haciendabogota.gov.co](http://www.haciendabogota.gov.co)

Carrera 30 N.º 25 - 90 Bogotá, D.C. Código Postal 111311

PBX: (+57) 601 338 50 00 - Información: Línea 195

NIT 899.999.061-9





40	RICARDO ELIAS SIERRA DIAZ	1	19489386	1				1						1	
41	LUIS SATURIO RIAÑO CELIS	1	13354591	1				1						1	
42	LEONILDE DELGADO ROMERO	1	39618968	1				1						1	
43	EDGAR SUAREZ RENGIFO	1	19236620	1				1						1	
44	PEDRO MARIA QUIROZ MARTINEZ	1	134624	1				1						1	
45	ANGEL ALBERTO GOMEZ MORENO	1	79100783	1				1						1	
46	DIANA PATRICIA TOBAR	1	52694861	1				1						1	
47	JOSE RAFAEL BERNAL JAIME S	1	19267002	1				1						1	
48	TRINIDAD OLARTE JARAMILLO	1	41716332	1				1						1	
49	JOSE DEL CARMEN BEJARANO BELTRAN	1	17042455	1				1						1	

[www.haciendabogota.gov.co](http://www.haciendabogota.gov.co)

Carrera 30 N.º 25-90 - Bogotá, D. C. Código postal: 111311

PBX: (+57) 601 338 50 00 Información: Línea 195

NIT: 899.999.061-9



124-F.05  
V.9

[www.haciendabogota.gov.co](http://www.haciendabogota.gov.co)

Carrera 30 N.º 25 - 90 Bogotá, D.C. Código Postal 111311

PBX: (+57) 601 338 50 00 - Información: Línea 195

NIT 899.999.061-9





50	ROSALBA RUIZ DE RODRIGUEZ	1	41509768	1		1						1	
51	PASTORA SILVA DE MURCIA	1	20240905	1		1						1	
		22 25		51 3		52				0 0		53	

[www.haciendabogota.gov.co](http://www.haciendabogota.gov.co)

Carrera 30 N.º 25-90 - Bogotá, D. C. Código postal: 111311

PBX: (+57) 601 338 50 00 Información: Línea 195

NIT. 899.999.061-9



124-F.05  
V.9

[www.haciendabogota.gov.co](http://www.haciendabogota.gov.co)

Carrera 30 N.º 25 - 90 Bogotá, D.C. Código Postal 111311

PBX: (+57) 601 338 50 00 - Información: Línea 195

NIT 899.999.061-9



124-F.05  
V.8



OFICINA DE EDUCACIÓN TRIBUTARIA  
Plantilla de asistencia de ciudadanos a eventos

Página \_\_\_\_ de \_\_\_\_

Código de la serie/subserie: 222000-119

Tipología documental:  
No aplica

Evento / Jornada: Acercamiento unidad móvil, Impuestos, RIT, Oficina Virtual, Alimos Tributarios																			
Nombre del responsable: MIGUEL ÁNGEL ESPITIA MATIZ										Fecha: 11/03/2025					Lugar: Cede Candelaria				
Firma del Responsable: <i>Miguel Ángel Espitia Matiz</i>										Hora: 8:00 am a 4:00 pm									
SOLICITUD TRÁMITE																			
Nº.	NOMBRES Y APELLIDOS	SEXO			DOCUMENTO DE IDENTIDAD	IMPUESTO				TRÁMITE						Nº Trámites que realiza	OBSERVACIONES		
		M	H	I		Predial	Veh	ICA	Otros	Vigencia	Años anteriores	Declaración de renta	Oficina Virtual	RIT	Otros				
1	LEYDI LORENA GERENA FLOREZ	1			1013670792	1				1					1				
2	ARACELIS TORRES BARBOSA	1			63253600	1				1					1				
3	BLANCA CECILIA RAMOS RIOS	1			20531284	1				1					1				
4	CAMILO ALBERTO CASALLAS RAMIREZ		1		79204775	1				1					1				
5	EDELBERTO GERENA ROBAYO		1		10229991	1				1					1				
6	ANA JUDITH PEREZ ACEVEDO	1			51662036	1				1					1				
7	JORGE ALEJANDRO FRANCO PEREZ		1		1033766499	1				1					1				
8	SONIA CARMENZA MAHECHA MAHECHA	1			51996635	1				1					1				
9	DENIS BEJARANO AGUDELO	1			79377915	1				1					1				
10	MOISES PEREZ GOMEZ		1		19433566	1				1					1				
11	FABIO NELSON BARRAGAN PERRILLA		1		79926061	1				1					1				
12	LUZ MARINA TUNJUELO BARBOSA	1			51721707	1				1					1				
13	MARIA CECILIA PAEZ	1			41330774	1				1				1	2				
14	VENANCIO PEÑA MARTINEZ		1		80416635	1				1					1				
15	MONICA ANDREA CRUZ GIL	1			53048196	1				1					1				
16	OSCAR GILBERTO GONZALEZ HIDALGO		1		19231172	1	1			1					2				
17	MARIA ETELVINA LOPEZ DE RAMIREZ	1			41464330	1				1					1				
18	DIANA MARCELA FERNANDEZ CASTILLO	1			52234630	1				1					1				
19	MARTHA LUCIA BARRIOS CARDOSO	1			51783662	1				1					1				

www.haciendabogota.gov.co

Carrera 30 N.º 25-90 - Bogotá, D. C. Código postal: 111311

PBX: (+57) 601 338 50 00 Información: Línea 195

NIT: 899.999.061-9



124-F.05  
V.9

www.haciendabogota.gov.co

Carrera 30 N.º 25 - 90 Bogotá, D.C. Código Postal 111311

PBX: (+57) 601 338 50 00 - Información: Línea 195

NIT 899.999.061-9





20	JERSSON GUSTAVO BUSTOS BARRIOS	1	1022322534	1	1	1	1	1	1	1	1	1	1	1	1
21	LORENA ROJAS VALENCIA	1	40034999	1	1	1	1	1	1	1	1	1	1	1	1
22	WISTONG DE JESUS WILCHES RODRIGUEZ	1	19265866	1	1	1	1	1	1	1	1	1	1	1	1
23	MANUEL GONZALEZ VASQUEZ	1	3249157	1	1	1	1	1	1	1	1	1	1	1	1
24	YOLANDA BELTRAN PEÑA	1	35519340	1	1	1	1	1	1	1	1	1	1	2	1
25	LUIS DAVID GONZALEZ GUERRERO	1	79510793	1	1	1	1	1	1	1	1	1	1	1	1
26	GABINO BARRERA DURAN	1	19082518	1	1	1	1	1	1	1	1	1	1	1	1
27	JOSE CRISTO ORDOÑEZ TRIANA	1	79200938	1	1	1	1	1	1	1	1	1	1	1	1
28	RAMONA RODRIGUEZ BENAVIDES	1	33196336	1	1	1	1	1	1	1	1	1	1	1	1
29	MARIA INES ZAPATA GUTIERREZ	1	52224413	1	1	1	1	1	1	1	1	1	1	1	1

[www.haciendabogota.gov.co](http://www.haciendabogota.gov.co)  
Carrera 30 N.º 25-90 - Bogotá, D. C. Código postal: 111311  
PBX: (+57) 601 338 50 00 Información: Línea 195  
NIT. 899.999.061-9



124-F.05  
V.9

[www.haciendabogota.gov.co](http://www.haciendabogota.gov.co)  
Carrera 30 N.º 25 - 90 Bogotá, D.C. Código Postal 111311  
PBX: (+57) 601 338 50 00 - Información: Línea 195  
NIT 899.999.061-9







30	MISAE LUNA GUAYARA		1		7904 1610	1				1					1	
31	MYRIAM OTILIA LARA DE BAQUERO	1			41607315	1				1					1	
32	LUZ DARY GUERRERO SUAREZ	1			10230 10676	1				1					1	
33	ANSELMO LOPEZ ARCHILA		1		4097 061	1				1					1	
34	MARIA VERONICA MORALES ROMERO	1			41553677	1				1					1	
		19	15			34	1			34				0	2	37

[www.haciendabogota.gov.co](http://www.haciendabogota.gov.co)  
 Carrera 30 N.º 25-90 - Bogotá, D. C. Código postal: 111311  
 PBX: (+57) 601 338 50 00 Información: Línea 195  
 NIT: 899.999.061-9



124-F.05  
 V.9

[www.haciendabogota.gov.co](http://www.haciendabogota.gov.co)  
 Carrera 30 N.º 25 - 90 Bogotá, D.C. Código Postal 111311  
 PBX: (+57) 601 338 50 00 - Información: Línea 195  
 NIT 899.999.061-9





OFICINA DE EDUCACIÓN TRIBUTARIA  
Planilla de asistencia de ciudadanos a eventos

Página \_\_\_\_ de \_\_\_\_

Código de la serie/subserie: 222000-119

Tipología documental:  
No aplica

Evento / Jornada: Apeyamamiento unidad móvil, Impuestos, RIT, Oficina Virtual, Aliños Tributarios																	
Nombre del responsable: MIGUEL ÁNGEL ESPITIA MATÍZ										Fecha: 12/03/2025			Lugar: Plaza de Mercado Kennedy				
Firma del Responsable: <i>Miguel Angel Espitia Matiz</i>										Hora: 8:00 am a 4:00 pm							
SOLICITUD TRÁMITE																	
N°.	NOMBRES Y APELLIDOS	SEXO			DOCUMENTO DE IDENTIDAD	IMPUESTO				TRÁMITE						N° Trámites que realiza	OBSERVACIONES
		M	H	I		Predial	Veh	ICA	Otros	Vigencia	Años anteriores	Deducción/Reduccion	Oficina Virtual	RIT	Otros		
1	EDUAR ALEXANDER GODOY QUESADA		1		79840405		1			1					1		
2	BENJAMIN ACEVEDO		1		19164872	1				1					1		
3	JAIME GONZALEZ CEPEDA		1		19091226	1				1					1		
4	MARIA ADEE CLAVIJO CRUZ	1			20953056	1				1					1		
5	MAURICIO TINJACA SALAZAR		1		19421748	1				1					1		
6	MAURICIO TINJACA MALAGON		1		80734417	1				1					1		
7	MARIA EMMA RODRIGUEZ MANTILLA	1			51651263	1	1			3					3		
8	JENNY ALEJANDRA AMAYA RODRIGUEZ	1			1022948110	1				1					1		
9	GUSTAVO ADOLFO RUIZ DURANGO		1		1065990977	1				1					1		
10	RODOLFO VARGAS PINZON		1		79613885	1				1					1	2	
		3	7	0		9	2	0	0	12	0	0	0	0	1	13	

Convenciones: M= Mujer; H= Hombre; I= Intersexual

www.haciendabogota.gov.co  
Carrera 30 N.º 25-90 - Bogotá, D. C. Código postal: 111311  
PBX: (+57) 601 338 50 00 Información: Línea 195  
NIT. 899.999.061-9



124-F.05  
V.9

www.haciendabogota.gov.co  
Carrera 30 N.º 25 - 90 Bogotá, D.C. Código Postal 111311  
PBX: (+57) 601 338 50 00 - Información: Línea 195  
NIT 899.999.061-9





OFICINA DE EDUCACIÓN TRIBUTARIA  
Planilla de asistencia de ciudadanos a eventos

Página \_\_\_\_ de \_\_\_\_

Código de la serie/subserie: 222000-119

Tipología documental:  
No aplica

Evento / Jornada: Apeyamamiento unidad móvil, Impuestos, RIT, Oficina Virtual, Alivios Tributarios																	
Nombre del responsable: MIGUEL ANOEL ESPITIA MATIZ										Fecha: 13/03/2025			Lugar: Plaza de Melo Kennedy				
Firma del Responsable: <i>Miguel Angel Espitia Matiz</i>										Hora: 8:00 am a 4:00 pm							
SOLICITUD TRÁMITE																	
Nº	NOMBRES Y APELLIDOS	SEXO			DOCUMENTO DE IDENTIDAD	IMPUESTO				TRÁMITE						Nº. Trámites que realiza	OBSERVACIONES
		M	H	I		Predial	Veh	ICA	Otros	Vigencia	Años anteriores	DeducciónPredial	Oficina Virtual	RE	Otros		
1	LIZA YOHANA ROJAS OJEDA	1			39679285		1			1					1		
2	WILSON ORLANDO JIMENEZ CORTES	1			79708946		1			1	3				4		
3	LUZ DARY RAMIREZ TRIANA	1			52178344	1				1					1		
4	ALBAMAR NA LLANOS ARIAS	1			51559969	1				2					2		
5	MARIA NELLY LLANOS ARIAS	1			51801093	1				1					1		
6	ROSALBA BENAVIDES RIVERA	1			51981077	1				1					1		
7	LISANDRO GUZMAN CUBRVO		1		19440044	1				2					2		
8	NATHALY ROCIO GUZMAN DIAZ	1			53095434		1			1					1		
9	JOSE GREGORIO DONCEL BONILLA		1		230912	1				1					1		
10	CLAUDIA MARCELA DONCEL RODRIGUEZ	1			1015411669		1			1					1		
11	ALIRIO MURILLO GARNICA		1		19295176	1				1					1		
		7	4	0		7	4	0	0	13	5	0	0	0	0	16	

Convenciones: M= Mujer; H= Hombre; I= Intersexual

www.haciendabogota.gov.co  
Carrera 30 N.º 25-90 - Bogotá, D.C. Código postal: 111311  
PBX: (+57) 601 338 50 00 Información: Línea 195  
NIT. 899.999.061-9



124-F.05  
V.9

www.haciendabogota.gov.co  
Carrera 30 N.º 25 - 90 Bogotá, D.C. Código Postal 111311  
PBX: (+57) 601 338 50 00 - Información: Línea 195  
NIT 899.999.061-9





OFICINA DE EDUCACIÓN TRIBUTARIA  
Planilla de asistencia de ciudadanos a eventos

Página \_\_\_\_\_ de \_\_\_\_\_

Código de la serie/subserie: 222000-119

Tipología documental:  
No aplica

Evento / Jornada: Apeyamamiento unidad móvil, Impuestos, RIT, Oficina Virtual, Alivios Tributarios																	
Nombre del responsable: MIGUEL ANGELO ESPITIA MATIZ										Fecha: 16/03/2026				Lugar: Centro Comercial Gran San			
Firma del Responsable: Miguel Angel Espitia Matiz										Hora: 9:00 am a 4:00 pm							
SOLICITUD Y TRAMITE																	
N°.	NOMBRE Y APELLIDOS	SEXO			DOCUMENTO DE IDENTIDAD	IMPUESTO				TRAMITE						N°. Trámites que realiza	OBSERVACIONES
		M	H	I		Predial	Veh	ICA	Otros	Vigencia	Años anteriores	Declaración Predial	Oficina Virtual	RIT	Otros		
1	GERARDO AUGUSTO VILLEGAS VALENCIA		1		3529253	1				1						1	
2	SILVERIO GOMEZ SANDOVAL		1		179814	1				1			1			2	
3	ROSA LIA POVEDA DELGADO	1			52374099	1				1						1	
4	JOSE HUMBERTO FANDINO CASTIBLANCO		1		79265109	1	1			1						2	
5	ANA LULU GUADA GONZALEZ	1			39663785	1				1						1	
6	JUAN SEBASTIAN MARTINEZ LOPEZ		1		112739379	1				1						1	
7	HECTOR FABIO GOMEZ RODRIGUEZ		1		75085041	1				1	3				2	6	
8	JUAN TORRES BARRERA		1		5750574	1				4						4	
9	FABIAN ALIRIO BALLEEN CUBILLOS		1		1078347741	1				1					1	2	
10	JAVIER DE JESUS GIRALDO ZULUAGA		1		70905184	1				3						3	
11	NELSON ENRIQUE CASTILLO ABAUNZA		1		79702436		1			1						1	
12	BEATRIZ QUINTERO DE PEDRAZA	1			20310525	1				1						1	
		3	9	0		11	2	0	0	17	3	0	1	0	3	26	

Convenciones: M= Mujer; H= Hombre; I= Interssexual

[www.haciendabogota.gov.co](http://www.haciendabogota.gov.co)  
Carrera 30 N.º 25-90 - Bogotá, D.C. Código postal: 111311  
PBX: (+57) 601 338 50 00 Información: Línea 195  
NIT. 899.999.061-9



124-F.05  
V.9

[www.haciendabogota.gov.co](http://www.haciendabogota.gov.co)  
Carrera 30 N.º 25 - 90 Bogotá, D.C. Código Postal 111311  
PBX: (+57) 601 338 50 00 - Información: Línea 195  
NIT 899.999.061-9



ID	Hora de inicio	Hora de finalización	Correo electrónico	¿Autoriza el tratamiento?	¿Por qué medio se comunicó?	Comentarios: ¿Por qué no?	¿La información es clara?	¿Recomendaría?	¿El funcionario es amable?	Amabilidad: ¿La atención fue satisfactoria?	Puntaje	Claridad: ¿Existió un lenguaje claro?	Coherencia: ¿El funcionario respondió a lo preguntado?
2795	3/10/25 8:53:57	3/10/25 8:54:10	anonymous	Sí	Visualización de la móvil en punto		Sí	Sí	Sí	4. Muy satisfecho		4. Muy satisfecho	4. Muy satisfecho
2796	3/10/25 8:54:19	3/10/25 8:54:26	anonymous	Sí	Visualización de la móvil en punto		Sí	Sí	Sí	5. Totalmente satisfecho		5. Totalmente satisfecho	5. Totalmente satisfecho
2797	3/10/25 8:56:08	3/10/25 8:56:15	anonymous	Sí	Visualización de la móvil en punto		Sí	Sí	Sí	3. Neutral		3. Neutral	3. Neutral
2798	3/10/25 9:03:32	3/10/25 9:03:39	anonymous	Sí	Visualización de la móvil en punto		Sí	Sí	Sí	4. Muy satisfecho		4. Muy satisfecho	4. Muy satisfecho
2799	3/10/25 9:03:47	3/10/25 9:03:53	anonymous	Sí	Visualización de la móvil en punto		Sí	Sí	Sí	3. Neutral		3. Neutral	3. Neutral
2800	3/10/25 9:04:35	3/10/25 9:04:43	anonymous	Sí	Visualización de la móvil en punto		Sí	Sí	Sí	5. Totalmente satisfecho		5. Totalmente satisfecho	5. Totalmente satisfecho
2801	3/10/25 9:09:04	3/10/25 9:09:11	anonymous	Sí	Visualización de la móvil en punto		Sí	Sí	Sí	3. Neutral		3. Neutral	3. Neutral
2802	3/10/25 9:17:03	3/10/25 9:17:10	anonymous	Sí	Visualización de la móvil en punto		Sí	Sí	Sí	4. Muy satisfecho		4. Muy satisfecho	4. Muy satisfecho
2803	3/10/25 9:30:39	3/10/25 9:30:56	anonymous	Sí	Visualización de la móvil en punto		Sí	Sí	Sí	4. Muy satisfecho		4. Muy satisfecho	4. Muy satisfecho
2804	3/10/25 9:37:00	3/10/25 9:37:07	anonymous	Sí	Visualización de la móvil en punto		Sí	Sí	Sí	5. Totalmente satisfecho		5. Totalmente satisfecho	5. Totalmente satisfecho
2805	3/10/25 9:37:17	3/10/25 9:37:25	anonymous	Sí	Visualización de la móvil en punto		Sí	Sí	Sí	3. Neutral		3. Neutral	3. Neutral
2806	3/10/25 9:38:17	3/10/25 9:38:22	anonymous	Sí	Visualización de la móvil en punto		Sí	Sí	Sí	4. Muy satisfecho		4. Muy satisfecho	4. Muy satisfecho
2807	3/10/25 9:41:06	3/10/25 9:41:18	anonymous	Sí	Visualización de la móvil en punto		Sí	Sí	Sí	3. Neutral		3. Neutral	3. Neutral
2808	3/10/25 9:44:01	3/10/25 9:44:09	anonymous	Sí	Visualización de la móvil en punto		Sí	Sí	Sí	5. Totalmente satisfecho		5. Totalmente satisfecho	5. Totalmente satisfecho
2809	3/10/25 9:45:59	3/10/25 9:46:10	anonymous	Sí	Visualización de la móvil en punto		Sí	Sí	Sí	5. Totalmente satisfecho		5. Totalmente satisfecho	5. Totalmente satisfecho
2810	3/10/25 9:46:19	3/10/25 9:46:26	anonymous	Sí	Visualización de la móvil en punto		Sí	Sí	Sí	4. Muy satisfecho		4. Muy satisfecho	4. Muy satisfecho
2811	3/10/25 9:50:21	3/10/25 9:50:28	anonymous	Sí	Visualización de la móvil en punto		Sí	Sí	Sí	4. Muy satisfecho		4. Muy satisfecho	4. Muy satisfecho
2812	3/10/25 9:50:35	3/10/25 9:50:43	anonymous	Sí	Visualización de la móvil en punto		Sí	Sí	Sí	5. Totalmente satisfecho		5. Totalmente satisfecho	5. Totalmente satisfecho
2813	3/10/25 9:50:52	3/10/25 9:50:58	anonymous	Sí	Visualización de la móvil en punto		Sí	Sí	Sí	3. Neutral		3. Neutral	3. Neutral
2814	3/10/25 9:54:55	3/10/25 9:55:11	anonymous	Sí	Visualización de la móvil en punto		Sí	Sí	Sí	4. Muy satisfecho		4. Muy satisfecho	4. Muy satisfecho
2815	3/10/25 9:55:26	3/10/25 9:55:57	anonymous	Sí	Visualización de la móvil en punto		Sí	Sí	Sí	3. Neutral		3. Neutral	3. Neutral
2816	3/10/25 9:56:05	3/10/25 9:56:13	anonymous	Sí	Visualización de la móvil en punto		Sí	Sí	Sí	3. Neutral		3. Neutral	3. Neutral
2817	3/10/25 9:56:19	3/10/25 9:56:30	anonymous	Sí	Visualización de la móvil en punto		Sí	Sí	Sí	4. Muy satisfecho		4. Muy satisfecho	4. Muy satisfecho
2818	3/10/25 9:56:38	3/10/25 9:56:49	anonymous	Sí	Visualización de la móvil en punto		Sí	Sí	Sí	5. Totalmente satisfecho		5. Totalmente satisfecho	5. Totalmente satisfecho
2819	3/10/25 10:05:14	3/10/25 10:05:21	anonymous	Sí	Visualización de la móvil en punto		Sí	Sí	Sí	5. Totalmente satisfecho		5. Totalmente satisfecho	5. Totalmente satisfecho
2820	3/10/25 10:05:30	3/10/25 10:13:17	anonymous	Sí	Visualización de la móvil en punto		Sí	Sí	Sí	3. Neutral		3. Neutral	3. Neutral

2821	3/10/25 10:14:13	3/10/25 10:15:02	anonymous	Sí	Visualización de la móvil en punto	Sí	Sí	Sí	5. Totalmente satisfecho	5. Totalmente satisfecho	5. Totalmente satisfecho
2822	3/10/25 10:15:20	3/10/25 10:15:28	anonymous	Sí	Visualización de la móvil en punto	Sí	Sí	Sí	3. Neutral	3. Neutral	3. Neutral
2823	3/10/25 10:15:36	3/10/25 10:15:44	anonymous	Sí	Visualización de la móvil en punto	Sí	Sí	Sí	5. Totalmente satisfecho	5. Totalmente satisfecho	5. Totalmente satisfecho
2824	3/10/25 10:16:06	3/10/25 10:16:15	anonymous	Sí	Visualización de la móvil en punto	Sí	Sí	Sí	4. Muy satisfecho	4. Muy satisfecho	4. Muy satisfecho
2825	3/10/25 10:18:39	3/10/25 10:18:58	anonymous	Sí	Visualización de la móvil en punto	Sí	Sí	Sí	5. Totalmente satisfecho	5. Totalmente satisfecho	5. Totalmente satisfecho
2826	3/10/25 10:21:09	3/10/25 10:21:44	anonymous	Sí	Visualización de la móvil en punto	Sí	Sí	Sí	3. Neutral	3. Neutral	3. Neutral
2827	3/10/25 10:21:53	3/10/25 10:21:59	anonymous	Sí	Visualización de la móvil en punto	Sí	Sí	Sí	3. Neutral	3. Neutral	3. Neutral
2828	3/10/25 10:22:08	3/10/25 10:22:16	anonymous	Sí	Visualización de la móvil en punto	Sí	Sí	Sí	5. Totalmente satisfecho	5. Totalmente satisfecho	5. Totalmente satisfecho
2829	3/10/25 10:22:53	3/10/25 10:23:06	anonymous	Sí	Visualización de la móvil en punto	Sí	Sí	Sí	5. Totalmente satisfecho	5. Totalmente satisfecho	5. Totalmente satisfecho
2830	3/10/25 10:25:05	3/10/25 10:25:11	anonymous	Sí	Visualización de la móvil en punto	Sí	Sí	Sí	4. Muy satisfecho	4. Muy satisfecho	4. Muy satisfecho
2831	3/10/25 10:25:41	3/10/25 10:25:51	anonymous	Sí	Visualización de la móvil en punto	Sí	Sí	Sí	3. Neutral	3. Neutral	3. Neutral
2832	3/10/25 10:31:09	3/10/25 10:31:22	anonymous	Sí	Visualización de la móvil en punto	Sí	Sí	Sí	3. Neutral	3. Neutral	3. Neutral
2833	3/10/25 10:31:31	3/10/25 10:32:27	anonymous	Sí	Visualización de la móvil en punto	Sí	Sí	Sí	5. Totalmente satisfecho	5. Totalmente satisfecho	5. Totalmente satisfecho
2834	3/10/25 10:32:58	3/10/25 10:33:05	anonymous	Sí	Visualización de la móvil en punto	Sí	Sí	Sí	4. Muy satisfecho	4. Muy satisfecho	4. Muy satisfecho
2835	3/10/25 10:33:15	3/10/25 10:33:26	anonymous	Sí	Visualización de la móvil en punto	Sí	Sí	Sí	3. Neutral	3. Neutral	3. Neutral
2836	3/10/25 10:33:40	3/10/25 10:33:50	anonymous	Sí	Visualización de la móvil en punto	Sí	Sí	Sí	4. Muy satisfecho	4. Muy satisfecho	4. Muy satisfecho
2837	3/10/25 10:35:40	3/10/25 10:35:50	anonymous	Sí	Visualización de la móvil en punto	Sí	Sí	Sí	5. Totalmente satisfecho	5. Totalmente satisfecho	5. Totalmente satisfecho
2838	3/10/25 10:36:33	3/10/25 10:36:43	anonymous	Sí	Visualización de la móvil en punto	Sí	Sí	Sí	5. Totalmente satisfecho	5. Totalmente satisfecho	5. Totalmente satisfecho
2839	3/10/25 10:37:04	3/10/25 10:37:15	anonymous	Sí	Visualización de la móvil en punto	Sí	Sí	Sí	3. Neutral	3. Neutral	3. Neutral
2840	3/10/25 10:40:33	3/10/25 10:40:41	anonymous	Sí	Visualización de la móvil en punto	Sí	Sí	Sí	4. Muy satisfecho	4. Muy satisfecho	4. Muy satisfecho
2841	3/10/25 10:40:49	3/10/25 10:41:09	anonymous	Sí	Visualización de la móvil en punto	Sí	Sí	Sí	5. Totalmente satisfecho	5. Totalmente satisfecho	5. Totalmente satisfecho
2842	3/10/25 10:42:46	3/10/25 10:43:19	anonymous	Sí	Visualización de la móvil en punto	Sí	Sí	Sí	3. Neutral	3. Neutral	3. Neutral
2843	3/10/25 10:43:40	3/10/25 10:43:46	anonymous	Sí	Visualización de la móvil en punto	Sí	Sí	Sí	5. Totalmente satisfecho	5. Totalmente satisfecho	5. Totalmente satisfecho
2844	3/10/25 10:47:01	3/10/25 10:47:23	anonymous	Sí	Visualización de la móvil en punto	Sí	Sí	Sí	5. Totalmente satisfecho	5. Totalmente satisfecho	5. Totalmente satisfecho
2845	3/10/25 10:47:33	3/10/25 10:47:39	anonymous	Sí	Visualización de la móvil en punto	Sí	Sí	Sí	4. Muy satisfecho	4. Muy satisfecho	4. Muy satisfecho
2846	3/10/25 10:47:47	3/10/25 10:47:58	anonymous	Sí	Visualización de la móvil en punto	Sí	Sí	Sí	4. Muy satisfecho	4. Muy satisfecho	4. Muy satisfecho
2847	3/10/25 10:48:11	3/10/25 10:48:38	anonymous	Sí	Visualización de la móvil en punto	Sí	Sí	Sí	5. Totalmente satisfecho	5. Totalmente satisfecho	5. Totalmente satisfecho

2848	3/10/25 10:50:02	3/10/25 10:50:11	anonymous	Sí	Visualización de la móvil en punto	Sí	Sí	Sí	3. Neutral	3. Neutral	3. Neutral
2849	3/10/25 10:51:57	3/10/25 10:52:07	anonymous	Sí	Visualización de la móvil en punto	Sí	Sí	Sí	4. Muy satisfecho	4. Muy satisfecho	4. Muy satisfecho
2850	3/10/25 10:52:16	3/10/25 10:52:22	anonymous	Sí	Visualización de la móvil en punto	Sí	Sí	Sí	5. Totalmente satisfecho	5. Totalmente satisfecho	5. Totalmente satisfecho
2851	3/10/25 10:52:35	3/10/25 10:53:05	anonymous	Sí	Visualización de la móvil en punto	Sí	Sí	Sí	3. Neutral	3. Neutral	3. Neutral
2852	3/10/25 10:53:14	3/10/25 10:53:21	anonymous	Sí	Visualización de la móvil en punto	Sí	Sí	Sí	4. Muy satisfecho	4. Muy satisfecho	4. Muy satisfecho
2853	3/10/25 10:53:29	3/10/25 10:53:39	anonymous	Sí	Visualización de la móvil en punto	Sí	Sí	Sí	5. Totalmente satisfecho	5. Totalmente satisfecho	5. Totalmente satisfecho
2854	3/10/25 10:53:50	3/10/25 10:54:16	anonymous	Sí	Visualización de la móvil en punto	Sí	Sí	Sí	5. Totalmente satisfecho	5. Totalmente satisfecho	5. Totalmente satisfecho
2855	3/10/25 10:54:34	3/10/25 10:54:43	anonymous	Sí	Visualización de la móvil en punto	Sí	Sí	Sí	4. Muy satisfecho	4. Muy satisfecho	4. Muy satisfecho
2856	3/10/25 10:56:00	3/10/25 10:56:08	anonymous	Sí	Visualización de la móvil en punto	Sí	Sí	Sí	3. Neutral	3. Neutral	3. Neutral
2857	3/10/25 10:56:16	3/10/25 10:56:24	anonymous	Sí	Visualización de la móvil en punto	Sí	Sí	Sí	5. Totalmente satisfecho	5. Totalmente satisfecho	5. Totalmente satisfecho
2858	3/10/25 10:58:11	3/10/25 10:58:23	anonymous	Sí	Visualización de la móvil en punto	Sí	Sí	Sí	4. Muy satisfecho	4. Muy satisfecho	4. Muy satisfecho
2859	3/10/25 10:59:03	3/10/25 10:59:11	anonymous	Sí	Visualización de la móvil en punto	Sí	Sí	Sí	4. Muy satisfecho	4. Muy satisfecho	4. Muy satisfecho
2860	3/10/25 11:20:42	3/10/25 11:20:51	anonymous	Sí	Visualización de la móvil en punto	Sí	Sí	Sí	4. Muy satisfecho	4. Muy satisfecho	4. Muy satisfecho
2861	3/10/25 11:21:01	3/10/25 11:21:08	anonymous	Sí	Visualización de la móvil en punto	Sí	Sí	Sí	5. Totalmente satisfecho	5. Totalmente satisfecho	5. Totalmente satisfecho
2862	3/10/25 11:21:18	3/10/25 11:21:34	anonymous	Sí	Visualización de la móvil en punto	Sí	Sí	Sí	5. Totalmente satisfecho	5. Totalmente satisfecho	5. Totalmente satisfecho
2863	3/10/25 11:21:42	3/10/25 11:21:48	anonymous	Sí	Visualización de la móvil en punto	Sí	Sí	Sí	4. Muy satisfecho	4. Muy satisfecho	4. Muy satisfecho
2864	3/10/25 11:25:29	3/10/25 11:25:39	anonymous	Sí	Visualización de la móvil en punto	Sí	Sí	Sí	3. Neutral	3. Neutral	3. Neutral
2865	3/10/25 11:27:52	3/10/25 11:28:02	anonymous	Sí	Visualización de la móvil en punto	Sí	Sí	Sí	5. Totalmente satisfecho	5. Totalmente satisfecho	5. Totalmente satisfecho
2866	3/10/25 11:29:33	3/10/25 11:29:39	anonymous	Sí	Visualización de la móvil en punto	Sí	Sí	Sí	4. Muy satisfecho	4. Muy satisfecho	4. Muy satisfecho
2867	3/10/25 11:29:48	3/10/25 11:29:53	anonymous	Sí	Visualización de la móvil en punto	Sí	Sí	Sí	4. Muy satisfecho	4. Muy satisfecho	4. Muy satisfecho
2868	3/10/25 11:34:26	3/10/25 11:34:36	anonymous	Sí	Visualización de la móvil en punto	Sí	Sí	Sí	4. Muy satisfecho	4. Muy satisfecho	4. Muy satisfecho
2869	3/10/25 11:34:50	3/10/25 11:34:58	anonymous	Sí	Visualización de la móvil en punto	Sí	Sí	Sí	5. Totalmente satisfecho	5. Totalmente satisfecho	5. Totalmente satisfecho
2870	3/10/25 11:35:18	3/10/25 11:35:34	anonymous	Sí	Visualización de la móvil en punto	Sí	Sí	Sí	3. Neutral	3. Neutral	3. Neutral
2871	3/10/25 11:36:30	3/10/25 11:36:40	anonymous	Sí	Visualización de la móvil en punto	Sí	Sí	Sí	3. Neutral	3. Neutral	3. Neutral
2872	3/10/25 11:37:28	3/10/25 11:37:36	anonymous	Sí	Visualización de la móvil en punto	Sí	Sí	Sí	4. Muy satisfecho	4. Muy satisfecho	4. Muy satisfecho
2873	3/10/25 11:38:26	3/10/25 11:39:21	anonymous	Sí	Visualización de la móvil en punto	Sí	Sí	Sí	4. Muy satisfecho	4. Muy satisfecho	4. Muy satisfecho
2874	3/10/25 11:39:35	3/10/25 11:39:46	anonvmous	Sí	Visualización de la móvil en punto	Sí	Sí	Sí	5. Totalmente satisfecho	5. Totalmente satisfecho	5. Totalmente satisfecho



2875	3/10/25 11:40:48	3/10/25 11:40:56	anonymous	Sí	Visualización de la móvil en punto	Sí	Sí	Sí	3. Neutral	3. Neutral	3. Neutral
2876	3/10/25 11:52:51	3/10/25 11:53:00	anonymous	Sí	Visualización de la móvil en punto	Sí	Sí	Sí	5. Totalmente satisfecho	5. Totalmente satisfecho	5. Totalmente satisfecho
2877	3/10/25 11:55:22	3/10/25 11:56:39	anonymous	Sí	Visualización de la móvil en punto	Sí	Sí	Sí	4. Muy satisfecho	4. Muy satisfecho	4. Muy satisfecho
2878	3/10/25 11:56:48	3/10/25 11:56:57	anonymous	Sí	Visualización de la móvil en punto	Sí	Sí	Sí	3. Neutral	3. Neutral	3. Neutral
2879	3/10/25 11:58:26	3/10/25 11:58:33	anonymous	Sí	Visualización de la móvil en punto	Sí	Sí	Sí	4. Muy satisfecho	4. Muy satisfecho	4. Muy satisfecho
2880	3/10/25 12:01:27	3/10/25 12:01:35	anonymous	Sí	Visualización de la móvil en punto	Sí	Sí	Sí	3. Neutral	3. Neutral	3. Neutral
2881	3/10/25 12:08:49	3/10/25 12:09:04	anonymous	Sí	Visualización de la móvil en punto	Sí	Sí	Sí	5. Totalmente satisfecho	5. Totalmente satisfecho	5. Totalmente satisfecho
2882	3/10/25 12:09:13	3/10/25 12:09:22	anonymous	Sí	Visualización de la móvil en punto	Sí	Sí	Sí	4. Muy satisfecho	4. Muy satisfecho	4. Muy satisfecho
2883	3/10/25 12:10:05	3/10/25 12:10:12	anonymous	Sí	Visualización de la móvil en punto	Sí	Sí	Sí	3. Neutral	3. Neutral	3. Neutral
2884	3/10/25 12:11:21	3/10/25 12:11:29	anonymous	Sí	Visualización de la móvil en punto	Sí	Sí	Sí	4. Muy satisfecho	4. Muy satisfecho	4. Muy satisfecho
2885	3/10/25 12:12:05	3/10/25 12:12:22	anonymous	Sí	Visualización de la móvil en punto	Sí	Sí	Sí	5. Totalmente satisfecho	5. Totalmente satisfecho	5. Totalmente satisfecho
2886	3/10/25 12:13:19	3/10/25 12:13:25	anonymous	Sí	Visualización de la móvil en punto	Sí	Sí	Sí	3. Neutral	3. Neutral	3. Neutral
2887	3/10/25 12:14:44	3/10/25 12:14:56	anonymous	Sí	Visualización de la móvil en punto	Sí	Sí	Sí	5. Totalmente satisfecho	5. Totalmente satisfecho	5. Totalmente satisfecho
2888	3/10/25 12:15:42	3/10/25 12:15:59	anonymous	Sí	Visualización de la móvil en punto	Sí	Sí	Sí	4. Muy satisfecho	4. Muy satisfecho	4. Muy satisfecho
2889	3/10/25 12:18:36	3/10/25 12:18:44	anonymous	Sí	Visualización de la móvil en punto	Sí	Sí	Sí	5. Totalmente satisfecho	5. Totalmente satisfecho	5. Totalmente satisfecho
2890	3/10/25 12:32:26	3/10/25 12:32:33	anonymous	Sí	Visualización de la móvil en punto	Sí	Sí	Sí	3. Neutral	3. Neutral	3. Neutral
2891	3/10/25 12:32:42	3/10/25 12:32:49	anonymous	Sí	Visualización de la móvil en punto	Sí	Sí	Sí	4. Muy satisfecho	4. Muy satisfecho	4. Muy satisfecho
2892	3/10/25 12:35:22	3/10/25 12:35:35	anonymous	Sí	Visualización de la móvil en punto	Sí	Sí	Sí	5. Totalmente satisfecho	5. Totalmente satisfecho	5. Totalmente satisfecho
2893	3/10/25 12:37:10	3/10/25 12:37:18	anonymous	Sí	Visualización de la móvil en punto	Sí	Sí	Sí	4. Muy satisfecho	4. Muy satisfecho	4. Muy satisfecho
2894	3/10/25 12:40:53	3/10/25 12:40:59	anonymous	Sí	Visualización de la móvil en punto	Sí	Sí	Sí	3. Neutral	3. Neutral	3. Neutral
2895	3/10/25 12:49:39	3/10/25 12:49:46	anonymous	Sí	Visualización de la móvil en punto	Sí	Sí	Sí	4. Muy satisfecho	4. Muy satisfecho	4. Muy satisfecho
2896	3/10/25 12:49:54	3/10/25 12:50:00	anonymous	Sí	Visualización de la móvil en punto	Sí	Sí	Sí	5. Totalmente satisfecho	5. Totalmente satisfecho	5. Totalmente satisfecho
2897	3/10/25 12:53:56	3/10/25 12:54:05	anonymous	Sí	Visualización de la móvil en punto	Sí	Sí	Sí	3. Neutral	3. Neutral	3. Neutral
2898	3/10/25 13:00:44	3/10/25 13:00:51	anonymous	Sí	Visualización de la móvil en punto	Sí	Sí	Sí	4. Muy satisfecho	4. Muy satisfecho	4. Muy satisfecho
2899	3/10/25 13:01:09	3/10/25 13:01:17	anonymous	Sí	Visualización de la móvil en punto	Sí	Sí	Sí	5. Totalmente satisfecho	5. Totalmente satisfecho	5. Totalmente satisfecho
2900	3/10/25 13:59:00	3/10/25 13:59:08	anonymous	Sí	Visualización de la móvil en punto	Sí	Sí	Sí	5. Totalmente satisfecho	5. Totalmente satisfecho	5. Totalmente satisfecho
2901	3/10/25 13:59:17	3/10/25 13:59:24	anonymous	Sí	Visualización de la móvil en punto	Sí	Sí	Sí	4. Muy satisfecho	4. Muy satisfecho	4. Muy satisfecho

2902	3/10/25 13:59:40	3/10/25 13:59:46	anonymous	Sí	Visualización de la móvil en punto	Sí	Sí	Sí	3. Neutral	3. Neutral	3. Neutral
2903	3/10/25 13:59:55	3/10/25 14:00:02	anonymous	Sí	Visualización de la móvil en punto	Sí	Sí	Sí	5. Totalmente satisfecho	5. Totalmente satisfecho	5. Totalmente satisfecho
2904	3/10/25 14:00:11	3/10/25 14:00:19	anonymous	Sí	Visualización de la móvil en punto	Sí	Sí	Sí	4. Muy satisfecho	4. Muy satisfecho	4. Muy satisfecho
2905	3/10/25 14:00:29	3/10/25 14:00:36	anonymous	Sí	Visualización de la móvil en punto	Sí	Sí	Sí	3. Neutral	3. Neutral	3. Neutral
2906	3/10/25 14:00:43	3/10/25 14:00:49	anonymous	Sí	Visualización de la móvil en punto	Sí	Sí	Sí	4. Muy satisfecho	4. Muy satisfecho	4. Muy satisfecho
2907	3/10/25 14:00:58	3/10/25 14:01:05	anonymous	Sí	Visualización de la móvil en punto	Sí	Sí	Sí	4. Muy satisfecho	4. Muy satisfecho	4. Muy satisfecho
2908	3/10/25 14:01:13	3/10/25 14:01:20	anonymous	Sí	Visualización de la móvil en punto	Sí	Sí	Sí	4. Muy satisfecho	4. Muy satisfecho	4. Muy satisfecho
2909	3/10/25 14:01:27	3/10/25 14:01:37	anonymous	Sí	Visualización de la móvil en punto	Sí	Sí	Sí	5. Totalmente satisfecho	5. Totalmente satisfecho	5. Totalmente satisfecho
2910	3/10/25 14:01:43	3/10/25 14:01:53	anonymous	Sí	Visualización de la móvil en punto	Sí	Sí	Sí	5. Totalmente satisfecho	5. Totalmente satisfecho	5. Totalmente satisfecho
2911	3/10/25 14:02:02	3/10/25 14:02:09	anonymous	Sí	Visualización de la móvil en punto	Sí	Sí	Sí	3. Neutral	3. Neutral	3. Neutral
2912	3/10/25 14:02:16	3/10/25 14:02:25	anonymous	Sí	Visualización de la móvil en punto	Sí	Sí	Sí	4. Muy satisfecho	4. Muy satisfecho	4. Muy satisfecho
2913	3/10/25 14:02:38	3/10/25 14:02:45	anonymous	Sí	Visualización de la móvil en punto	Sí	Sí	Sí	3. Neutral	3. Neutral	3. Neutral
2914	3/10/25 14:02:54	3/10/25 14:03:04	anonymous	Sí	Visualización de la móvil en punto	Sí	Sí	Sí	5. Totalmente satisfecho	5. Totalmente satisfecho	5. Totalmente satisfecho
2915	3/10/25 14:03:12	3/10/25 14:03:18	anonymous	Sí	Visualización de la móvil en punto	Sí	Sí	Sí	4. Muy satisfecho	4. Muy satisfecho	4. Muy satisfecho
2916	3/10/25 14:03:25	3/10/25 14:03:35	anonymous	Sí	Visualización de la móvil en punto	Sí	Sí	Sí	5. Totalmente satisfecho	5. Totalmente satisfecho	5. Totalmente satisfecho
2917	3/10/25 14:03:43	3/10/25 14:03:51	anonymous	Sí	Visualización de la móvil en punto	Sí	Sí	Sí	5. Totalmente satisfecho	5. Totalmente satisfecho	5. Totalmente satisfecho
2918	3/10/25 14:09:04	3/10/25 14:09:11	anonymous	Sí	Visualización de la móvil en punto	Sí	Sí	Sí	4. Muy satisfecho	4. Muy satisfecho	4. Muy satisfecho
2919	3/10/25 14:09:20	3/10/25 14:09:28	anonymous	Sí	Visualización de la móvil en punto	Sí	Sí	Sí	5. Totalmente satisfecho	5. Totalmente satisfecho	5. Totalmente satisfecho
2920	3/10/25 14:09:36	3/10/25 14:09:43	anonymous	Sí	Visualización de la móvil en punto	Sí	Sí	Sí	3. Neutral	3. Neutral	3. Neutral
2921	3/10/25 14:09:50	3/10/25 14:09:57	anonymous	Sí	Visualización de la móvil en punto	Sí	Sí	Sí	4. Muy satisfecho	4. Muy satisfecho	4. Muy satisfecho
2922	3/10/25 14:11:16	3/10/25 14:11:22	anonymous	Sí	Visualización de la móvil en punto	Sí	Sí	Sí	3. Neutral	3. Neutral	3. Neutral
2923	3/10/25 14:12:12	3/10/25 14:12:21	anonymous	Sí	Visualización de la móvil en punto	Sí	Sí	Sí	5. Totalmente satisfecho	5. Totalmente satisfecho	5. Totalmente satisfecho
2924	3/10/25 14:13:03	3/10/25 14:13:14	anonymous	Sí	Visualización de la móvil en punto	Sí	Sí	Sí	5. Totalmente satisfecho	5. Totalmente satisfecho	5. Totalmente satisfecho
2925	3/10/25 14:15:09	3/10/25 14:15:16	anonymous	Sí	Visualización de la móvil en punto	Sí	Sí	Sí	5. Totalmente satisfecho	5. Totalmente satisfecho	5. Totalmente satisfecho
2926	3/10/25 14:16:28	3/10/25 14:16:46	anonymous	Sí	Visualización de la móvil en punto	Sí	Sí	Sí	4. Muy satisfecho	4. Muy satisfecho	4. Muy satisfecho
2927	3/10/25 14:19:16	3/10/25 14:19:22	anonymous	Sí	Visualización de la móvil en punto	Sí	Sí	Sí	3. Neutral	3. Neutral	3. Neutral
2928	3/10/25 14:20:32	3/10/25 14:20:41	anonymous	Sí	Visualización de la móvil en punto	Sí	Sí	Sí	5. Totalmente satisfecho	4. Muy satisfecho	5. Totalmente satisfecho

2929	3/10/25 14:21:20	3/10/25 14:21:27	anonymous	Sí	Visualización de la móvil en punto	Sí	Sí	Sí	3. Neutral	3. Neutral	3. Neutral
2930	3/10/25 14:22:07	3/10/25 14:22:14	anonymous	Sí	Visualización de la móvil en punto	Sí	Sí	Sí	4. Muy satisfecho	4. Muy satisfecho	4. Muy satisfecho
2931	3/10/25 14:23:20	3/10/25 14:23:30	anonymous	Sí	Visualización de la móvil en punto	Sí	Sí	Sí	5. Totalmente satisfecho	5. Totalmente satisfecho	5. Totalmente satisfecho
2932	3/10/25 14:23:57	3/10/25 14:24:06	anonymous	Sí	Visualización de la móvil en punto	Sí	Sí	Sí	4. Muy satisfecho	4. Muy satisfecho	4. Muy satisfecho
2933	3/10/25 14:24:52	3/10/25 14:25:01	anonymous	Sí	Visualización de la móvil en punto	Sí	Sí	Sí	5. Totalmente satisfecho	5. Totalmente satisfecho	5. Totalmente satisfecho
2934	3/10/25 14:25:59	3/10/25 14:26:06	anonymous	Sí	Visualización de la móvil en punto	Sí	Sí	Sí	4. Muy satisfecho	4. Muy satisfecho	4. Muy satisfecho
2935	3/10/25 14:28:32	3/10/25 14:28:47	anonymous	Sí	Visualización de la móvil en punto	Sí	Sí	Sí	5. Totalmente satisfecho	5. Totalmente satisfecho	5. Totalmente satisfecho
2936	3/10/25 14:30:26	3/10/25 14:30:48	anonymous	Sí	Visualización de la móvil en punto	Sí	Sí	Sí	4. Muy satisfecho	4. Muy satisfecho	4. Muy satisfecho
2937	3/10/25 14:32:19	3/10/25 14:32:26	anonymous	Sí	Visualización de la móvil en punto	Sí	Sí	Sí	3. Neutral	3. Neutral	3. Neutral
2938	3/10/25 14:34:03	3/10/25 14:34:18	anonymous	Sí	Visualización de la móvil en punto	Sí	Sí	Sí	4. Muy satisfecho	4. Muy satisfecho	4. Muy satisfecho
2939	3/10/25 14:34:30	3/10/25 14:34:38	anonymous	Sí	Visualización de la móvil en punto	Sí	Sí	Sí	5. Totalmente satisfecho	5. Totalmente satisfecho	5. Totalmente satisfecho
2940	3/10/25 14:36:15	3/10/25 14:36:23	anonymous	Sí	Visualización de la móvil en punto	Sí	Sí	Sí	3. Neutral	3. Neutral	3. Neutral
2941	3/10/25 14:38:05	3/10/25 14:38:13	anonymous	Sí	Visualización de la móvil en punto	Sí	Sí	Sí	4. Muy satisfecho	4. Muy satisfecho	4. Muy satisfecho
2942	3/10/25 14:39:23	3/10/25 14:39:33	anonymous	Sí	Visualización de la móvil en punto	Sí	Sí	Sí	3. Neutral	3. Neutral	3. Neutral
2943	3/10/25 14:46:25	3/10/25 14:46:35	anonymous	Sí	Visualización de la móvil en punto	Sí	Sí	Sí	3. Neutral	3. Neutral	3. Neutral
2944	3/10/25 14:48:03	3/10/25 14:48:10	anonymous	Sí	Visualización de la móvil en punto	Sí	Sí	Sí	5. Totalmente satisfecho	5. Totalmente satisfecho	5. Totalmente satisfecho
2945	3/10/25 14:49:59	3/10/25 14:50:06	anonymous	Sí	Visualización de la móvil en punto	Sí	Sí	Sí	3. Neutral	3. Neutral	3. Neutral
2946	3/10/25 14:50:27	3/10/25 14:50:35	anonymous	Sí	Visualización de la móvil en punto	Sí	Sí	Sí	4. Muy satisfecho	4. Muy satisfecho	4. Muy satisfecho
2947	3/10/25 15:11:45	3/10/25 15:11:58	anonymous	Sí	Visualización de la móvil en punto	Sí	Sí	Sí	4. Muy satisfecho	4. Muy satisfecho	4. Muy satisfecho
2948	3/10/25 15:12:14	3/10/25 15:12:23	anonymous	Sí	Visualización de la móvil en punto	Sí	Sí	Sí	5. Totalmente satisfecho	5. Totalmente satisfecho	5. Totalmente satisfecho
2949	3/10/25 15:12:36	3/10/25 15:12:50	anonymous	Sí	Visualización de la móvil en punto	Sí	Sí	Sí	3. Neutral	3. Neutral	3. Neutral
2950	3/10/25 15:15:46	3/10/25 15:15:53	anonymous	Sí	Visualización de la móvil en punto	Sí	Sí	Sí	3. Neutral	3. Neutral	3. Neutral
2951	3/10/25 15:16:05	3/10/25 15:16:14	anonymous	Sí	Visualización de la móvil en punto	Sí	Sí	Sí	4. Muy satisfecho	4. Muy satisfecho	4. Muy satisfecho
2952	3/10/25 15:18:54	3/10/25 15:19:19	anonymous	Sí	Visualización de la móvil en punto	Sí	Sí	Sí	4. Muy satisfecho	4. Muy satisfecho	4. Muy satisfecho
2953	3/10/25 15:20:31	3/10/25 15:20:38	anonymous	Sí	Visualización de la móvil en punto	Sí	Sí	Sí	5. Totalmente satisfecho	5. Totalmente satisfecho	5. Totalmente satisfecho
2954	3/10/25 15:24:53	3/10/25 15:25:04	anonymous	Sí	Visualización de la móvil en punto	Sí	Sí	Sí	3. Neutral	3. Neutral	3. Neutral
2955	3/10/25 15:25:12	3/10/25 15:25:19	anonymous	Sí	Visualización de la móvil en punto	Sí	Sí	Sí	4. Muy satisfecho	5. Totalmente satisfecho	4. Muy satisfecho

2956	3/10/25 15:36:33	3/10/25 15:36:51	anonymous	Sí	Visualización de la móvil en punto	Sí	Sí	Sí	5. Totalmente satisfecho	5. Totalmente satisfecho	5. Totalmente satisfecho
2957	3/10/25 15:37:11	3/10/25 15:37:18	anonymous	Sí	Visualización de la móvil en punto	Sí	Sí	Sí	4. Muy satisfecho	4. Muy satisfecho	4. Muy satisfecho
2958	3/10/25 15:37:33	3/10/25 15:37:41	anonymous	Sí	Visualización de la móvil en punto	Sí	Sí	Sí	3. Neutral	3. Neutral	3. Neutral
2959	3/10/25 15:41:13	3/10/25 15:41:20	anonymous	Sí	Visualización de la móvil en punto	Sí	Sí	Sí	4. Muy satisfecho	4. Muy satisfecho	4. Muy satisfecho
2960	3/10/25 15:41:28	3/10/25 15:41:35	anonymous	Sí	Visualización de la móvil en punto	Sí	Sí	Sí	3. Neutral	3. Neutral	3. Neutral
2961	3/10/25 15:41:43	3/10/25 15:41:50	anonymous	Sí	Visualización de la móvil en punto	Sí	Sí	Sí	5. Totalmente satisfecho	5. Totalmente satisfecho	5. Totalmente satisfecho
2962	3/10/25 15:41:58	3/10/25 15:42:04	anonymous	Sí	Visualización de la móvil en punto	Sí	Sí	Sí	4. Muy satisfecho	4. Muy satisfecho	4. Muy satisfecho
2963	3/10/25 15:42:14	3/10/25 15:42:21	anonymous	Sí	Visualización de la móvil en punto	Sí	Sí	Sí	3. Neutral	3. Neutral	3. Neutral
2964	3/11/25 9:11:38	3/11/25 9:11:50	anonymous	Sí	Visualización de la móvil en punto	Sí	Sí	Sí	4. Muy satisfecho	4. Muy satisfecho	4. Muy satisfecho
2965	3/11/25 9:12:23	3/11/25 9:12:31	anonymous	Sí	Visualización de la móvil en punto	Sí	Sí	Sí	3. Neutral	3. Neutral	3. Neutral
2966	3/11/25 9:12:39	3/11/25 9:12:47	anonymous	Sí	Visualización de la móvil en punto	Sí	Sí	Sí	5. Totalmente satisfecho	5. Totalmente satisfecho	5. Totalmente satisfecho
2967	3/11/25 9:20:26	3/11/25 9:20:38	anonymous	Sí	Visualización de la móvil en punto	Sí	Sí	Sí	4. Muy satisfecho	4. Muy satisfecho	4. Muy satisfecho
2968	3/11/25 9:21:34	3/11/25 9:21:43	anonymous	Sí	Visualización de la móvil en punto	Sí	Sí	Sí	5. Totalmente satisfecho	5. Totalmente satisfecho	5. Totalmente satisfecho
2969	3/11/25 9:34:30	3/11/25 9:34:38	anonymous	Sí	Visualización de la móvil en punto	Sí	Sí	Sí	4. Muy satisfecho	4. Muy satisfecho	4. Muy satisfecho
2970	3/11/25 9:34:46	3/11/25 9:34:54	anonymous	Sí	Visualización de la móvil en punto	Sí	Sí	Sí	5. Totalmente satisfecho	5. Totalmente satisfecho	5. Totalmente satisfecho
2971	3/11/25 9:35:02	3/11/25 9:35:15	anonymous	Sí	Visualización de la móvil en punto	Sí	Sí	Sí	3. Neutral	3. Neutral	3. Neutral
2972	3/11/25 9:43:06	3/11/25 9:43:13	anonymous	Sí	Visualización de la móvil en punto	Sí	Sí	Sí	4. Muy satisfecho	4. Muy satisfecho	4. Muy satisfecho
2973	3/11/25 9:47:07	3/11/25 9:47:18	anonymous	Sí	Visualización de la móvil en punto	Sí	Sí	Sí	5. Totalmente satisfecho	5. Totalmente satisfecho	5. Totalmente satisfecho
2974	3/11/25 9:47:37	3/11/25 9:47:49	anonymous	Sí	Visualización de la móvil en punto	Sí	Sí	Sí	4. Muy satisfecho	4. Muy satisfecho	4. Muy satisfecho
2975	3/11/25 9:57:41	3/11/25 9:57:51	anonymous	Sí	Visualización de la móvil en punto	Sí	Sí	Sí	4. Muy satisfecho	4. Muy satisfecho	4. Muy satisfecho
2976	3/11/25 10:15:18	3/11/25 10:15:30	anonymous	Sí	Visualización de la móvil en punto	Sí	Sí	Sí	5. Totalmente satisfecho	5. Totalmente satisfecho	5. Totalmente satisfecho
2977	3/11/25 10:18:24	3/11/25 10:18:31	anonymous	Sí	Visualización de la móvil en punto	Sí	Sí	Sí	5. Totalmente satisfecho	5. Totalmente satisfecho	5. Totalmente satisfecho
2978	3/11/25 10:18:40	3/11/25 10:18:46	anonymous	Sí	Visualización de la móvil en punto	Sí	Sí	Sí	4. Muy satisfecho	4. Muy satisfecho	4. Muy satisfecho
2979	3/11/25 10:21:29	3/11/25 10:21:38	anonymous	Sí	Visualización de la móvil en punto	Sí	Sí	Sí	4. Muy satisfecho	4. Muy satisfecho	4. Muy satisfecho
2980	3/11/25 10:21:48	3/11/25 10:21:55	anonymous	Sí	Visualización de la móvil en punto	Sí	Sí	Sí	3. Neutral	3. Neutral	3. Neutral
2981	3/11/25 10:32:36	3/11/25 10:32:44	anonymous	Sí	Visualización de la móvil en punto	Sí	Sí	Sí	3. Neutral	3. Neutral	3. Neutral
2982	3/11/25 10:32:51	3/11/25 10:32:57	anonvmous	Sí	Visualización de la móvil en punto	Sí	Sí	Sí	4. Muv satisfecho	4. Muv satisfecho	4. Muv satisfecho



2983	3/11/25 10:33:04	3/11/25 10:33:11	anonymous	Sí	Visualización de la móvil en punto	Sí	Sí	Sí	4. Muy satisfecho	4. Muy satisfecho	4. Muy satisfecho
2984	3/11/25 10:33:25	3/11/25 10:33:34	anonymous	Sí	Visualización de la móvil en punto	Sí	Sí	Sí	5. Totalmente satisfecho	5. Totalmente satisfecho	5. Totalmente satisfecho
2985	3/11/25 10:42:00	3/11/25 10:42:06	anonymous	Sí	Visualización de la móvil en punto	Sí	Sí	Sí	4. Muy satisfecho	4. Muy satisfecho	4. Muy satisfecho
2986	3/11/25 10:55:41	3/11/25 10:55:47	anonymous	Sí	Visualización de la móvil en punto	Sí	Sí	Sí	3. Neutral	3. Neutral	3. Neutral
2987	3/11/25 10:55:56	3/11/25 10:56:03	anonymous	Sí	Visualización de la móvil en punto	Sí	Sí	Sí	5. Totalmente satisfecho	5. Totalmente satisfecho	5. Totalmente satisfecho
2988	3/11/25 11:03:35	3/11/25 11:03:41	anonymous	Sí	Visualización de la móvil en punto	Sí	Sí	Sí	3. Neutral	3. Neutral	3. Neutral
2989	3/11/25 11:03:51	3/11/25 11:03:59	anonymous	Sí	Visualización de la móvil en punto	Sí	Sí	Sí	4. Muy satisfecho	4. Muy satisfecho	4. Muy satisfecho
2990	3/11/25 11:04:06	3/11/25 11:04:13	anonymous	Sí	Visualización de la móvil en punto	Sí	Sí	Sí	5. Totalmente satisfecho	5. Totalmente satisfecho	5. Totalmente satisfecho
2991	3/11/25 11:12:00	3/11/25 11:12:06	anonymous	Sí	Visualización de la móvil en punto	Sí	Sí	Sí	3. Neutral	3. Neutral	3. Neutral
2992	3/11/25 11:12:13	3/11/25 11:12:20	anonymous	Sí	Visualización de la móvil en punto	Sí	Sí	Sí	5. Totalmente satisfecho	5. Totalmente satisfecho	5. Totalmente satisfecho
2993	3/11/25 11:16:38	3/11/25 11:16:46	anonymous	Sí	Visualización de la móvil en punto	Sí	Sí	Sí	4. Muy satisfecho	4. Muy satisfecho	4. Muy satisfecho
2994	3/11/25 11:16:53	3/11/25 11:17:01	anonymous	Sí	Visualización de la móvil en punto	Sí	Sí	Sí	5. Totalmente satisfecho	5. Totalmente satisfecho	5. Totalmente satisfecho
2995	3/11/25 11:23:06	3/11/25 11:23:15	anonymous	Sí	Visualización de la móvil en punto	Sí	Sí	Sí	3. Neutral	3. Neutral	3. Neutral
2996	3/11/25 11:24:49	3/11/25 11:24:57	anonymous	Sí	Visualización de la móvil en punto	Sí	Sí	Sí	4. Muy satisfecho	4. Muy satisfecho	4. Muy satisfecho
2997	3/11/25 11:25:06	3/11/25 11:26:10	anonymous	Sí	Visualización de la móvil en punto	Sí	Sí	Sí	5. Totalmente satisfecho	5. Totalmente satisfecho	5. Totalmente satisfecho
2998	3/11/25 11:28:24	3/11/25 11:28:33	anonymous	Sí	Visualización de la móvil en punto	Sí	Sí	Sí	5. Totalmente satisfecho	5. Totalmente satisfecho	5. Totalmente satisfecho
2999	3/11/25 11:28:42	3/11/25 11:28:51	anonymous	Sí	Visualización de la móvil en punto	Sí	Sí	Sí	4. Muy satisfecho	4. Muy satisfecho	4. Muy satisfecho
3000	3/11/25 11:29:01	3/11/25 11:29:11	anonymous	Sí	Visualización de la móvil en punto	Sí	Sí	Sí	4. Muy satisfecho	4. Muy satisfecho	4. Muy satisfecho
3001	3/11/25 11:32:15	3/11/25 11:32:23	anonymous	Sí	Visualización de la móvil en punto	Sí	Sí	Sí	3. Neutral	3. Neutral	3. Neutral
3002	3/11/25 11:32:30	3/11/25 11:32:38	anonymous	Sí	Visualización de la móvil en punto	Sí	Sí	Sí	5. Totalmente satisfecho	5. Totalmente satisfecho	5. Totalmente satisfecho
3003	3/11/25 11:32:46	3/11/25 11:32:57	anonymous	Sí	Visualización de la móvil en punto	Sí	Sí	Sí	5. Totalmente satisfecho	5. Totalmente satisfecho	5. Totalmente satisfecho
3004	3/11/25 11:39:10	3/11/25 11:39:20	anonymous	Sí	Visualización de la móvil en punto	Sí	Sí	Sí	3. Neutral	3. Neutral	3. Neutral
3005	3/11/25 11:39:29	3/11/25 11:39:36	anonymous	Sí	Visualización de la móvil en punto	Sí	Sí	Sí	5. Totalmente satisfecho	5. Totalmente satisfecho	5. Totalmente satisfecho
3006	3/11/25 11:48:18	3/11/25 11:48:30	anonymous	Sí	Visualización de la móvil en punto	Sí	Sí	Sí	3. Neutral	3. Neutral	3. Neutral
3007	3/11/25 11:54:07	3/11/25 11:54:15	anonymous	Sí	Visualización de la móvil en punto	Sí	Sí	Sí	5. Totalmente satisfecho	5. Totalmente satisfecho	5. Totalmente satisfecho
3008	3/11/25 12:43:45	3/11/25 12:43:53	anonymous	Sí	Visualización de la móvil en punto	Sí	Sí	Sí	4. Muy satisfecho	4. Muy satisfecho	4. Muy satisfecho
3009	3/11/25 12:44:01	3/11/25 12:44:09	anonymous	Sí	Visualización de la móvil en punto	Sí	Sí	Sí	5. Totalmente satisfecho	5. Totalmente satisfecho	5. Totalmente satisfecho

3010	3/11/25 12:47:37	3/11/25 12:47:45	anonymous	Sí	Visualización de la móvil en punto	Sí	Sí	Sí	5. Totalmente satisfecho	5. Totalmente satisfecho	5. Totalmente satisfecho
3011	3/11/25 12:51:08	3/11/25 12:51:17	anonymous	Sí	Visualización de la móvil en punto	Sí	Sí	Sí	4. Muy satisfecho	4. Muy satisfecho	4. Muy satisfecho
3012	3/11/25 14:03:30	3/11/25 14:03:39	anonymous	Sí	Visualización de la móvil en punto	Sí	Sí	Sí	3. Neutral	3. Neutral	3. Neutral
3013	3/11/25 14:03:56	3/11/25 14:04:03	anonymous	Sí	Visualización de la móvil en punto	Sí	Sí	Sí	5. Totalmente satisfecho	5. Totalmente satisfecho	5. Totalmente satisfecho
3014	3/11/25 14:04:11	3/11/25 14:04:18	anonymous	Sí	Visualización de la móvil en punto	Sí	Sí	Sí	4. Muy satisfecho	4. Muy satisfecho	4. Muy satisfecho
3015	3/11/25 14:06:51	3/11/25 14:07:03	anonymous	Sí	Visualización de la móvil en punto	Sí	Sí	Sí	5. Totalmente satisfecho	5. Totalmente satisfecho	5. Totalmente satisfecho
3016	3/11/25 14:11:30	3/11/25 14:11:47	anonymous	Sí	Visualización de la móvil en punto	Sí	Sí	Sí	4. Muy satisfecho	4. Muy satisfecho	4. Muy satisfecho
3017	3/11/25 14:12:11	3/11/25 14:12:24	anonymous	Sí	Visualización de la móvil en punto	Sí	Sí	Sí	4. Muy satisfecho	4. Muy satisfecho	4. Muy satisfecho
3018	3/11/25 14:13:26	3/11/25 14:13:36	anonymous	Sí	Visualización de la móvil en punto	Sí	Sí	Sí	5. Totalmente satisfecho	5. Totalmente satisfecho	5. Totalmente satisfecho
3019	3/11/25 14:14:46	3/11/25 14:14:57	anonymous	Sí	Visualización de la móvil en punto	Sí	Sí	Sí	3. Neutral	3. Neutral	3. Neutral
3020	3/11/25 14:18:30	3/11/25 14:20:21	anonymous	Sí	Visualización de la móvil en punto	Sí	Sí	Sí	4. Muy satisfecho	4. Muy satisfecho	4. Muy satisfecho
3021	3/11/25 14:20:30	3/11/25 14:20:36	anonymous	Sí	Visualización de la móvil en punto	Sí	Sí	Sí	5. Totalmente satisfecho	5. Totalmente satisfecho	5. Totalmente satisfecho
3022	3/11/25 14:21:03	3/11/25 14:21:10	anonymous	Sí	Visualización de la móvil en punto	Sí	Sí	Sí	3. Neutral	3. Neutral	3. Neutral
3023	3/11/25 14:24:22	3/11/25 14:24:34	anonymous	Sí	Visualización de la móvil en punto	Sí	Sí	Sí	4. Muy satisfecho	4. Muy satisfecho	4. Muy satisfecho
3024	3/11/25 14:28:15	3/11/25 14:28:23	anonymous	Sí	Visualización de la móvil en punto	Sí	Sí	Sí	4. Muy satisfecho	4. Muy satisfecho	4. Muy satisfecho
3025	3/11/25 14:28:31	3/11/25 14:28:39	anonymous	Sí	Visualización de la móvil en punto	Sí	Sí	Sí	3. Neutral	3. Neutral	3. Neutral
3026	3/11/25 14:28:47	3/11/25 14:28:56	anonymous	Sí	Visualización de la móvil en punto	Sí	Sí	Sí	5. Totalmente satisfecho	5. Totalmente satisfecho	5. Totalmente satisfecho
3027	3/11/25 14:29:03	3/11/25 14:29:11	anonymous	Sí	Visualización de la móvil en punto	Sí	Sí	Sí	4. Muy satisfecho	4. Muy satisfecho	4. Muy satisfecho
3028	3/11/25 14:29:19	3/11/25 14:29:26	anonymous	Sí	Visualización de la móvil en punto	Sí	Sí	Sí	5. Totalmente satisfecho	5. Totalmente satisfecho	5. Totalmente satisfecho
3029	3/11/25 14:29:34	3/11/25 14:29:41	anonymous	Sí	Visualización de la móvil en punto	Sí	Sí	Sí	5. Totalmente satisfecho	5. Totalmente satisfecho	5. Totalmente satisfecho
3030	3/11/25 14:29:50	3/11/25 14:30:13	anonymous	Sí	Visualización de la móvil en punto	Sí	Sí	Sí	3. Neutral	3. Neutral	3. Neutral
3031	3/11/25 14:30:20	3/11/25 14:30:29	anonymous	Sí	Visualización de la móvil en punto	Sí	Sí	Sí	5. Totalmente satisfecho	4. Muy satisfecho	5. Totalmente satisfecho
3032	3/11/25 14:30:37	3/11/25 14:30:46	anonymous	Sí	Visualización de la móvil en punto	Sí	Sí	Sí	3. Neutral	3. Neutral	3. Neutral
3033	3/11/25 14:30:56	3/11/25 14:31:19	anonymous	Sí	Visualización de la móvil en punto	Sí	Sí	Sí	5. Totalmente satisfecho	5. Totalmente satisfecho	5. Totalmente satisfecho
3034	3/11/25 14:31:38	3/11/25 14:31:52	anonymous	Sí	Visualización de la móvil en punto	Sí	Sí	Sí	3. Neutral	3. Neutral	3. Neutral
3035	3/11/25 14:32:01	3/11/25 14:32:09	anonymous	Sí	Visualización de la móvil en punto	Sí	Sí	Sí	4. Muy satisfecho	4. Muy satisfecho	4. Muy satisfecho
3036	3/11/25 14:32:16	3/11/25 14:32:23	anonymous	Sí	Visualización de la móvil en punto	Sí	Sí	Sí	5. Totalmente satisfecho	5. Totalmente satisfecho	5. Totalmente satisfecho

3037	3/11/25 14:32:31	3/11/25 14:32:39	anonymous	Sí	Visualización de la móvil en punto	Sí	Sí	Sí	5. Totalmente satisfecho	5. Totalmente satisfecho	5. Totalmente satisfecho
3038	3/11/25 14:32:47	3/11/25 14:32:55	anonymous	Sí	Visualización de la móvil en punto	Sí	Sí	Sí	4. Muy satisfecho	5. Totalmente satisfecho	4. Muy satisfecho
3039	3/11/25 14:33:03	3/11/25 14:33:12	anonymous	Sí	Visualización de la móvil en punto	Sí	Sí	Sí	3. Neutral	3. Neutral	3. Neutral
3040	3/11/25 14:33:21	3/11/25 14:33:29	anonymous	Sí	Visualización de la móvil en punto	Sí	Sí	Sí	4. Muy satisfecho	4. Muy satisfecho	4. Muy satisfecho
3041	3/11/25 14:33:36	3/11/25 14:33:44	anonymous	Sí	Visualización de la móvil en punto	Sí	Sí	Sí	4. Muy satisfecho	4. Muy satisfecho	4. Muy satisfecho
3042	3/11/25 14:33:54	3/11/25 14:34:03	anonymous	Sí	Visualización de la móvil en punto	Sí	Sí	Sí	5. Totalmente satisfecho	5. Totalmente satisfecho	5. Totalmente satisfecho
3043	3/11/25 14:34:12	3/11/25 14:34:20	anonymous	Sí	Visualización de la móvil en punto	Sí	Sí	Sí	3. Neutral	5. Totalmente satisfecho	4. Muy satisfecho
3044	3/11/25 14:38:14	3/11/25 14:38:23	anonymous	Sí	Visualización de la móvil en punto	Sí	Sí	Sí	4. Muy satisfecho	4. Muy satisfecho	4. Muy satisfecho
3045	3/11/25 14:38:32	3/11/25 14:38:39	anonymous	Sí	Visualización de la móvil en punto	Sí	Sí	Sí	3. Neutral	3. Neutral	3. Neutral
3046	3/11/25 14:38:46	3/11/25 14:38:53	anonymous	Sí	Visualización de la móvil en punto	Sí	Sí	Sí	5. Totalmente satisfecho	5. Totalmente satisfecho	5. Totalmente satisfecho
3047	3/11/25 14:41:34	3/11/25 14:41:43	anonymous	Sí	Visualización de la móvil en punto	Sí	Sí	Sí	3. Neutral	3. Neutral	3. Neutral
3048	3/11/25 14:42:46	3/11/25 14:42:58	anonymous	Sí	Visualización de la móvil en punto	Sí	Sí	Sí	4. Muy satisfecho	4. Muy satisfecho	4. Muy satisfecho
3049	3/11/25 14:51:41	3/11/25 14:51:53	anonymous	Sí	Visualización de la móvil en punto	Sí	Sí	Sí	5. Totalmente satisfecho	5. Totalmente satisfecho	5. Totalmente satisfecho
3050	3/11/25 14:52:00	3/11/25 14:52:08	anonymous	Sí	Visualización de la móvil en punto	Sí	Sí	Sí	4. Muy satisfecho	4. Muy satisfecho	4. Muy satisfecho
3051	3/11/25 14:52:15	3/11/25 14:52:24	anonymous	Sí	Visualización de la móvil en punto	Sí	Sí	Sí	5. Totalmente satisfecho	5. Totalmente satisfecho	5. Totalmente satisfecho
3052	3/11/25 14:54:29	3/11/25 14:55:03	anonymous	Sí	Visualización de la móvil en punto	Sí	Sí	Sí	3. Neutral	3. Neutral	3. Neutral
3053	3/11/25 14:58:11	3/11/25 14:58:18	anonymous	Sí	Visualización de la móvil en punto	Sí	Sí	Sí	4. Muy satisfecho	4. Muy satisfecho	4. Muy satisfecho
3054	3/11/25 15:05:51	3/11/25 15:06:02	anonymous	Sí	Visualización de la móvil en punto	Sí	Sí	Sí	3. Neutral	3. Neutral	3. Neutral
3055	3/11/25 15:09:18	3/11/25 15:09:38	anonymous	Sí	Visualización de la móvil en punto	Sí	Sí	Sí	5. Totalmente satisfecho	5. Totalmente satisfecho	5. Totalmente satisfecho
3056	3/11/25 15:15:31	3/11/25 15:15:40	anonymous	Sí	Visualización de la móvil en punto	Sí	Sí	Sí	4. Muy satisfecho	4. Muy satisfecho	4. Muy satisfecho
3057	3/11/25 15:16:22	3/11/25 15:16:36	anonymous	Sí	Visualización de la móvil en punto	Sí	Sí	Sí	5. Totalmente satisfecho	5. Totalmente satisfecho	5. Totalmente satisfecho
3058	3/11/25 15:17:44	3/11/25 15:19:17	anonymous	Sí	Visualización de la móvil en punto	Sí	Sí	Sí	4. Muy satisfecho	4. Muy satisfecho	4. Muy satisfecho
3059	3/11/25 15:21:13	3/11/25 15:21:21	anonymous	Sí	Visualización de la móvil en punto	Sí	Sí	Sí	3. Neutral	3. Neutral	3. Neutral
3060	3/11/25 15:25:56	3/11/25 15:26:06	anonymous	Sí	Visualización de la móvil en punto	Sí	Sí	Sí	5. Totalmente satisfecho	5. Totalmente satisfecho	5. Totalmente satisfecho
3061	3/11/25 15:26:16	3/11/25 15:26:23	anonymous	Sí	Visualización de la móvil en punto	Sí	Sí	Sí	3. Neutral	3. Neutral	3. Neutral
3062	3/11/25 15:30:25	3/11/25 15:30:32	anonymous	Sí	Visualización de la móvil en punto	Sí	Sí	Sí	5. Totalmente satisfecho	5. Totalmente satisfecho	5. Totalmente satisfecho
3063	3/11/25 15:31:37	3/11/25 15:31:49	anonymous	Sí	Visualización de la móvil en punto	Sí	Sí	Sí	3. Neutral	3. Neutral	3. Neutral

3064	3/11/25 15:32:37	3/11/25 15:32:46	anonymous	Sí	Visualización de la móvil en punto	Sí	Sí	Sí	4. Muy satisfecho	4. Muy satisfecho	4. Muy satisfecho
3065	3/11/25 15:33:16	3/11/25 15:33:25	anonymous	Sí	Visualización de la móvil en punto	Sí	Sí	Sí	4. Muy satisfecho	4. Muy satisfecho	4. Muy satisfecho
3066	3/11/25 15:33:56	3/11/25 15:34:04	anonymous	Sí	Visualización de la móvil en punto	Sí	Sí	Sí	5. Totalmente satisfecho	5. Totalmente satisfecho	5. Totalmente satisfecho
3067	3/11/25 15:39:21	3/11/25 15:39:30	anonymous	Sí	Visualización de la móvil en punto	Sí	Sí	Sí	3. Neutral	3. Neutral	3. Neutral
3068	3/11/25 15:41:22	3/11/25 15:41:33	anonymous	Sí	Visualización de la móvil en punto	Sí	Sí	Sí	4. Muy satisfecho	4. Muy satisfecho	4. Muy satisfecho
3069	3/11/25 15:41:44	3/11/25 15:41:51	anonymous	Sí	Visualización de la móvil en punto	Sí	Sí	Sí	5. Totalmente satisfecho	4. Muy satisfecho	5. Totalmente satisfecho
3070	3/11/25 15:41:59	3/11/25 15:42:09	anonymous	Sí	Visualización de la móvil en punto	Sí	Sí	Sí	5. Totalmente satisfecho	5. Totalmente satisfecho	5. Totalmente satisfecho
3071	3/12/25 12:10:44	3/12/25 12:10:52	anonymous	Sí	Visualización de la móvil en punto	Sí	Sí	Sí	5. Totalmente satisfecho	5. Totalmente satisfecho	5. Totalmente satisfecho
3072	3/12/25 12:11:01	3/12/25 12:11:07	anonymous	Sí	Visualización de la móvil en punto	Sí	Sí	Sí	4. Muy satisfecho	4. Muy satisfecho	4. Muy satisfecho
3073	3/12/25 12:11:16	3/12/25 12:11:22	anonymous	Sí	Visualización de la móvil en punto	Sí	Sí	Sí	3. Neutral	3. Neutral	3. Neutral
3074	3/12/25 12:11:30	3/12/25 12:11:37	anonymous	Sí	Visualización de la móvil en punto	Sí	Sí	Sí	4. Muy satisfecho	5. Totalmente satisfecho	3. Neutral
3075	3/12/25 12:11:44	3/12/25 12:11:56	anonymous	Sí	Visualización de la móvil en punto	Sí	Sí	Sí	4. Muy satisfecho	4. Muy satisfecho	4. Muy satisfecho
3076	3/12/25 14:05:57	3/12/25 14:06:05	anonymous	Sí	Visualización de la móvil en punto	Sí	Sí	Sí	5. Totalmente satisfecho	5. Totalmente satisfecho	5. Totalmente satisfecho
3077	3/12/25 14:06:21	3/12/25 14:06:30	anonymous	Sí	Visualización de la móvil en punto	Sí	Sí	Sí	3. Neutral	3. Neutral	3. Neutral
3078	3/12/25 14:43:54	3/12/25 14:44:01	anonymous	Sí	Visualización de la móvil en punto	Sí	Sí	Sí	4. Muy satisfecho	4. Muy satisfecho	4. Muy satisfecho
3079	3/12/25 14:44:10	3/12/25 14:44:17	anonymous	Sí	Visualización de la móvil en punto	Sí	Sí	Sí	5. Totalmente satisfecho	5. Totalmente satisfecho	5. Totalmente satisfecho
3080	3/12/25 14:44:24	3/12/25 14:44:30	anonymous	Sí	Visualización de la móvil en punto	Sí	Sí	Sí	4. Muy satisfecho	4. Muy satisfecho	4. Muy satisfecho
3081	3/12/25 14:44:37	3/12/25 14:45:02	anonymous	Sí	Visualización de la móvil en punto	Sí	Sí	Sí	4. Muy satisfecho	5. Totalmente satisfecho	4. Muy satisfecho
3082	3/12/25 14:45:10	3/12/25 14:45:18	anonymous	Sí	Visualización de la móvil en punto	Sí	Sí	Sí	5. Totalmente satisfecho	5. Totalmente satisfecho	5. Totalmente satisfecho
3083	3/12/25 14:45:25	3/12/25 14:45:36	anonymous	Sí	Visualización de la móvil en punto	Sí	Sí	Sí	4. Muy satisfecho	4. Muy satisfecho	4. Muy satisfecho
3084	3/12/25 14:46:04	3/12/25 14:46:11	anonymous	Sí	Visualización de la móvil en punto	Sí	Sí	Sí	3. Neutral	3. Neutral	3. Neutral
3085	3/12/25 14:46:18	3/12/25 14:46:25	anonymous	Sí	Visualización de la móvil en punto	Sí	Sí	Sí	4. Muy satisfecho	4. Muy satisfecho	4. Muy satisfecho
3086	3/12/25 14:46:32	3/12/25 14:46:43	anonymous	Sí	Visualización de la móvil en punto	Sí	Sí	Sí	4. Muy satisfecho	4. Muy satisfecho	4. Muy satisfecho
3087	3/12/25 14:46:51	3/12/25 14:46:57	anonymous	Sí	Visualización de la móvil en punto	Sí	Sí	Sí	5. Totalmente satisfecho	5. Totalmente satisfecho	5. Totalmente satisfecho
3088	3/12/25 14:47:04	3/12/25 14:47:10	anonymous	Sí	Visualización de la móvil en punto	Sí	Sí	Sí	4. Muy satisfecho	4. Muy satisfecho	4. Muy satisfecho
3089	3/12/25 14:47:17	3/12/25 14:47:24	anonymous	Sí	Visualización de la móvil en punto	Sí	Sí	Sí	5. Totalmente satisfecho	5. Totalmente satisfecho	5. Totalmente satisfecho
3090	3/12/25 14:47:31	3/12/25 14:47:41	anonymous	Sí	Visualización de la móvil en punto	Sí	Sí	Sí	5. Totalmente satisfecho	4. Muy satisfecho	5. Totalmente satisfecho



3091	3/12/25 14:47:48	3/12/25 14:47:54	anonymous	Sí	Visualización de la móvil en punto	Sí	Sí	Sí	5. Totalmente satisfecho	5. Totalmente satisfecho	5. Totalmente satisfecho
3092	3/13/25 12:29:02	3/13/25 12:29:10	anonymous	Sí	Visualización de la móvil en punto	Sí	Sí	Sí	4. Muy satisfecho	4. Muy satisfecho	4. Muy satisfecho
3093	3/13/25 12:29:22	3/13/25 12:29:29	anonymous	Sí	Visualización de la móvil en punto	Sí	Sí	Sí	5. Totalmente satisfecho	5. Totalmente satisfecho	5. Totalmente satisfecho
3094	3/13/25 12:29:36	3/13/25 12:29:44	anonymous	Sí	Visualización de la móvil en punto	Sí	Sí	Sí	3. Neutral	3. Neutral	3. Neutral
3095	3/13/25 12:29:52	3/13/25 12:30:00	anonymous	Sí	Visualización de la móvil en punto	Sí	Sí	Sí	4. Muy satisfecho	4. Muy satisfecho	4. Muy satisfecho
3096	3/13/25 12:30:09	3/13/25 12:30:16	anonymous	Sí	Visualización de la móvil en punto	Sí	Sí	Sí	4. Muy satisfecho	5. Totalmente satisfecho	4. Muy satisfecho
3097	3/13/25 12:30:23	3/13/25 12:30:29	anonymous	Sí	Visualización de la móvil en punto	Sí	Sí	Sí	4. Muy satisfecho	4. Muy satisfecho	4. Muy satisfecho
3098	3/13/25 12:30:38	3/13/25 12:30:45	anonymous	Sí	Visualización de la móvil en punto	Sí	Sí	Sí	5. Totalmente satisfecho	5. Totalmente satisfecho	5. Totalmente satisfecho
3099	3/13/25 12:30:51	3/13/25 12:30:57	anonymous	Sí	Visualización de la móvil en punto	Sí	Sí	Sí	3. Neutral	3. Neutral	3. Neutral
3100	3/13/25 13:25:54	3/13/25 13:26:00	anonymous	Sí	Visualización de la móvil en punto	Sí	Sí	Sí	4. Muy satisfecho	4. Muy satisfecho	4. Muy satisfecho
3101	3/13/25 13:26:08	3/13/25 13:26:14	anonymous	Sí	Visualización de la móvil en punto	Sí	Sí	Sí	3. Neutral	3. Neutral	3. Neutral
3102	3/13/25 13:45:52	3/13/25 13:46:01	anonymous	Sí	Visualización de la móvil en punto	Sí	Sí	Sí	4. Muy satisfecho	4. Muy satisfecho	4. Muy satisfecho
3103	3/13/25 13:46:09	3/13/25 13:46:17	anonymous	Sí	Visualización de la móvil en punto	Sí	Sí	Sí	5. Totalmente satisfecho	5. Totalmente satisfecho	5. Totalmente satisfecho
3104	3/13/25 13:46:23	3/13/25 13:46:31	anonymous	Sí	Visualización de la móvil en punto	Sí	Sí	Sí	5. Totalmente satisfecho	5. Totalmente satisfecho	5. Totalmente satisfecho
3105	3/13/25 14:23:34	3/13/25 14:23:45	anonymous	Sí	Visualización de la móvil en punto	Sí	Sí	Sí	5. Totalmente satisfecho	4. Muy satisfecho	5. Totalmente satisfecho
3106	3/13/25 14:23:54	3/13/25 14:24:03	anonymous	Sí	Visualización de la móvil en punto	Sí	Sí	Sí	4. Muy satisfecho	4. Muy satisfecho	4. Muy satisfecho
3107	3/13/25 15:12:28	3/13/25 15:12:42	anonymous	Sí	Visualización de la móvil en punto	Sí	Sí	Sí	4. Muy satisfecho	4. Muy satisfecho	4. Muy satisfecho
3108	3/13/25 15:43:02	3/13/25 15:43:10	anonymous	Sí	Visualización de la móvil en punto	Sí	Sí	Sí	5. Totalmente satisfecho	5. Totalmente satisfecho	5. Totalmente satisfecho
3109	3/13/25 15:43:17	3/13/25 15:43:24	anonymous	Sí	Visualización de la móvil en punto	Sí	Sí	Sí	4. Muy satisfecho	4. Muy satisfecho	4. Muy satisfecho
3110	3/13/25 15:43:33	3/13/25 15:43:39	anonymous	Sí	Visualización de la móvil en punto	Sí	Sí	Sí	3. Neutral	3. Neutral	3. Neutral
3111	3/13/25 15:43:47	3/13/25 15:43:57	anonymous	Sí	Visualización de la móvil en punto	Sí	Sí	Sí	5. Totalmente satisfecho	5. Totalmente satisfecho	4. Muy satisfecho
3112	3/14/25 9:50:29	3/14/25 9:50:47	anonymous	Sí	Visualización de la móvil en punto	Sí	Sí	Sí	5. Totalmente satisfecho	4. Muy satisfecho	5. Totalmente satisfecho
3113	3/14/25 13:58:14	3/14/25 13:58:33	anonymous	Sí	Visualización de la móvil en punto	Sí	Sí	Sí	5. Totalmente satisfecho	4. Muy satisfecho	5. Totalmente satisfecho
3114	3/14/25 13:58:37	3/14/25 13:58:52	anonymous	Sí	Visualización de la móvil en punto	Sí	Sí	Sí	4. Muy satisfecho	5. Totalmente satisfecho	4. Muy satisfecho
3115	3/14/25 13:59:00	3/14/25 13:59:10	anonymous	Sí	Visualización de la móvil en punto	Sí	Sí	Sí	4. Muy satisfecho	5. Totalmente satisfecho	4. Muy satisfecho
3116	3/14/25 13:59:14	3/14/25 13:59:23	anonymous	Sí	Visualización de la móvil en punto	Sí	Sí	Sí	4. Muy satisfecho	5. Totalmente satisfecho	5. Totalmente satisfecho
3117	3/14/25 13:59:28	3/14/25 13:59:38	anonymous	Sí	Visualización de la móvil en punto	Sí	Sí	Sí	4. Muy satisfecho	5. Totalmente satisfecho	5. Totalmente satisfecho

3118	3/15/25 11:35:38	3/15/25 11:38:03	anonymous	Sí	Visualización de la móvil en punto	Sí	Sí	Sí	5. Totalmente satisfecho	4. Muy satisfecho	5. Totalmente satisfecho
3119	3/15/25 11:38:13	3/15/25 11:38:28	anonymous	Sí	Visualización de la móvil en punto	Sí	Sí	Sí	4. Muy satisfecho	4. Muy satisfecho	5. Totalmente satisfecho
3120	3/15/25 11:38:35	3/15/25 11:38:47	anonymous	Sí	Visualización de la móvil en punto	Sí	Sí	Sí	4. Muy satisfecho	5. Totalmente satisfecho	5. Totalmente satisfecho
3121	3/15/25 11:54:44	3/15/25 11:54:58	anonymous	Sí	Visualización de la móvil en punto	Sí	Sí	Sí	4. Muy satisfecho	4. Muy satisfecho	5. Totalmente satisfecho
3122	3/15/25 11:55:07	3/15/25 11:55:20	anonymous	Sí	Visualización de la móvil en punto	Sí	Sí	Sí	4. Muy satisfecho	4. Muy satisfecho	4. Muy satisfecho
3123	3/15/25 11:58:40	3/15/25 11:58:56	anonymous	Sí	Visualización de la móvil en punto	Sí	Sí	Sí	4. Muy satisfecho	5. Totalmente satisfecho	4. Muy satisfecho
3124	3/15/25 12:00:19	3/15/25 12:00:31	anonymous	Sí	Visualización de la móvil en punto	Sí	Sí	Sí	4. Muy satisfecho	5. Totalmente satisfecho	5. Totalmente satisfecho
3125	3/15/25 12:00:39	3/15/25 12:00:52	anonymous	Sí	Visualización de la móvil en punto	Sí	Sí	Sí	5. Totalmente satisfecho	5. Totalmente satisfecho	4. Muy satisfecho
3126	3/15/25 12:01:01	3/15/25 12:01:12	anonymous	Sí	Visualización de la móvil en punto	Sí	Sí	Sí	4. Muy satisfecho	5. Totalmente satisfecho	4. Muy satisfecho
3127	3/15/25 12:01:20	3/15/25 12:01:33	anonymous	Sí	Visualización de la móvil en punto	Sí	Sí	Sí	4. Muy satisfecho	4. Muy satisfecho	5. Totalmente satisfecho
3128	3/15/25 12:02:02	3/15/25 12:02:15	anonymous	Sí	Visualización de la móvil en punto	Sí	Sí	Sí	4. Muy satisfecho	4. Muy satisfecho	5. Totalmente satisfecho
3129	3/15/25 12:08:29	3/15/25 12:08:41	anonymous	Sí	Visualización de la móvil en punto	Sí	Sí	Sí	4. Muy satisfecho	4. Muy satisfecho	5. Totalmente satisfecho
3130	3/15/25 12:09:54	3/15/25 12:10:06	anonymous	Sí	Visualización de la móvil en punto	Sí	Sí	Sí	5. Totalmente satisfecho	5. Totalmente satisfecho	5. Totalmente satisfecho
3131	3/15/25 12:10:19	3/15/25 12:10:32	anonymous	Sí	Visualización de la móvil en punto	Sí	Sí	Sí	4. Muy satisfecho	5. Totalmente satisfecho	4. Muy satisfecho
3132	3/15/25 12:10:41	3/15/25 12:10:54	anonymous	Sí	Visualización de la móvil en punto	Sí	Sí	Sí	5. Totalmente satisfecho	5. Totalmente satisfecho	4. Muy satisfecho
3133	3/15/25 12:52:13	3/15/25 12:52:24	anonymous	Sí	Visualización de la móvil en punto	Sí	Sí	Sí	4. Muy satisfecho	5. Totalmente satisfecho	4. Muy satisfecho
3134	3/15/25 14:06:01	3/15/25 14:06:13	anonymous	Sí	Visualización de la móvil en punto	Sí	Sí	Sí	4. Muy satisfecho	4. Muy satisfecho	5. Totalmente satisfecho
3135	3/15/25 14:37:09	3/15/25 14:37:24	anonymous	Sí	Visualización de la móvil en punto	Sí	Sí	Sí	4. Muy satisfecho	5. Totalmente satisfecho	4. Muy satisfecho



## OFICINA DE EDUCACIÓN TRIBUTARIA

Control asistencia funcionarios en eventos. unidades móviles/ferias de servicio/acercamientos tributarios.

Página 1 de 1

Objetivo de la jornada:	Acercamiento tributario con unidad móvil
Fecha:	10 de marzo de 2025 al 15 de marzo de 2025
Localidad:	Ciudad Bolívar – Kennedy – Los Mártires
Dirección:	Calle 60 A Sur # 28 – 80 / Calle 42 # 78 M 50 Sur / Carrera 10 # 9 - 37
Horario de atención:	8:00am a 4:00pm – 8:00am a 4:00pm – 9:00am a 4:00pm
Nombre del responsable del evento:	Francely Andrea Rodríguez Gómez
Entidades participantes en la jornada:	Secretaría Distrital de Hacienda

Nombres y apellidos del funcionario	Hora de llegada	Hora apertura	Hora cierre	Hora almuerzo	Firma funcionario
Jonathan Andrés Sánchez González	7:45 a.m.	8:00 a.m.	4:00 p.m.	12:00 p.m.	Jonathan Andrés Sánchez González
Ahirton Michael Pinzón Hernández	7:45 a.m.	8:00 a.m.	4:00 p.m.	1:00 p.m.	AHIRTON MICHAEL PINZÓN HERNÁNDEZ
Miguel Angel Espitia Matiz	7:45 a.m.	8:00 a.m.	4:00 p.m.	2:00 p.m.	Miguel Angel Espitia Matiz
Jonathan Andrés Sánchez González	7:30 a.m.	8:00 a.m.	4:00 p.m.	12:00 p.m.	Jonathan Andrés Sánchez González
Ahirton Michael Pinzón Hernández	7:30 a.m.	8:00 a.m.	4:00 p.m.	1:00 p.m.	AHIRTON MICHAEL PINZÓN HERNÁNDEZ
Miguel Angel Espitia Matiz	7:30 a.m.	8:00 a.m.	4:00 p.m.	2:00 p.m.	Miguel Angel Espitia Matiz
Jonathan Andrés Sánchez González	8:30 a.m.	9:00 a.m.	4:00 p.m.	12:00 p.m.	Jonathan Andrés Sánchez González
Ahirton Michael Pinzón Hernández	8:30 a.m.	9:00 a.m.	4:00 p.m.	1:00 p.m.	AHIRTON MICHAEL PINZÓN HERNÁNDEZ
Miguel Angel Espitia Matiz	8:30 a.m.	9:00 a.m.	4:00 p.m.	2:00 p.m.	Miguel Angel Espitia Matiz

DIRECCIÓN DE IMPUESTOS DE BOGOTÁ  
REGISTRO DE INFORMACIÓN TRIBUTARIA - RIT  
INFORMACIÓN BÁSICA DEL CONTRIBUYENTE

Página 1/1

Fecha: 13/03/2025

CONTRIBUYENTE

C.C. 80736254

DAVID ALEJANDRO HOYOS CASTELLANOS

INFORMACIÓN BÁSICA

Dirección: KR 78 C 39 10 SUR SR BRR TECHO KENNEDY Teléfonos: 3005502611  
Dirección electrónica: da.tek@hotmail.com Ciudad: BOGOTÁ DC Municipio: BOGOTÁ, D.C.  
Fecha de Inscripción: 13/03/2025 Soporte Inscripción: -

PERFIL TRIBUTARIO

Naturaleza Jurídica: PERSONA NATURAL Régimen tributario: PREFERENCIAL ICA Fecha desde: 06/03/2020  
Matrícula Mercantil: NO Fecha inicio de Actividades: 06/03/2020 Fecha de cese de Actividades: NO No. Establecimientos: 0

Actividad 1: 8299 - Otras actividades de servicio de apoyo a las empresas n.c.p.

Actividad 2:

Actividad 3:

Actividad 4:

Actividad 5:



ESTABLECIMIENTOS ACTIVOS

REPRESENTANTES ACTIVOS

Señor Contribuyente: Esta es la información suministrada por usted y registrada en la  
Secretaría de Hacienda Distrital.

Kr 30 25 90 Dirección Distrital de Impuestos Bogotá D.C. Colombia

Fuente: RIT-SHD

<b>DIAN</b>		Formulario del Registro Único Tributario		<b>001</b>	
1 Concepto <input checked="" type="checkbox"/> Actualización			4 Número de Formulario 141167535305		
					
3 Número de Identificación Tributaria (NIT): 0 0 7 3 6 2 5 4		5 CV 12 Dirección nacional: Avenida de Bogotá		6 Dirección electrónica	
<b>IDENTIFICACIÓN</b>					
24 Tipo de contribuyente: Persona natural o sucesión líquida		25 Tipo de documento: Cédula de Ciudadanía		26 Número de identificación: 0 0 7 3 6 2 5 4	
27 Lugar de expedición: COLOMBIA		28 País: 1 0 0		29 Departamento: Bogotá D.C.	
31 Primer apellido: HOYOS		32 Segundo apellido: CASTELLANOS		33 Primer nombre: DAVID	
34 Segundo nombre: ALEJANDRO		35 Ciudad/Municipio: Bogotá D.C.		36 Cédula de ciudadanía: 0 0 1	
37 Razón social:					
38 Nombre comercial:					
<b>UBICACIÓN</b>					
39 País: COLOMBIA		40 Departamento: Bogotá D.C.		41 Ciudad/Municipio: Bogotá D.C.	
42 Dirección principal: CR 78 C 39 10 SUR BRR TECNO KENNEDY					
43 Correo electrónico: da.hoyos@formul.com					
44 Código postal: 000000		45 Teléfono: 0 0 1 6 0 3 7 6 6 7		46 Teléfono 2: 3 0 0 5 5 0 2 6 1 1	
<b>CLASIFICACIÓN</b>					
47 Actividad principal: 8 2 0 0		48 Fecha inicio actividad: 2 0 2 2		49 Otras actividades: 1 2	
50 Descripción: 1 2		51 Código: 1 2		52 Número establecimiento: 1 2	
53 Responsabilidades, Calidades y Atributos					
54 Carga: 1 2 3 4 5 6 7 8 9 10					
55 - No responsable de IVA					
56 - No responsable de Consumo restaurant					
<b>Unidades aduaneras</b>					
57 Carga: 1 2 3 4 5 6 7 8 9 10					
<b>Exportaciones</b>					
58 Forma: 1 2 3 4 5 6 7 8 9 10					
59 Tipo: 1 2 3 4 5 6 7 8 9 10					
60 Modo: 1 2 3 4 5 6 7 8 9 10					
61 CPC: 1 2 3 4 5 6 7 8 9 10					
<b>IMPORTANTE:</b> Sin perjuicio de las actualizaciones a que haya lugar, la inscripción en el Registro Único Tributario (RUT), tendrá vigencia indefinida y en consecuencia no se sujeta a renovación. Para las verificaciones de la DIAN					
62 Anexo: <input checked="" type="checkbox"/> NO <input type="checkbox"/> SI 63 No es Falso: <input type="checkbox"/> SI					
La información suministrada a través del formulario oficial de inscripción, actualización, suspensión y cancelación del Registro Único Tributario (RUT), deberá ser veraz y real, en caso de contrarios, incurrirá en alguno de los delitos sumariados en el artículo 1.6.1.2.8 del Decreto 1023 del 2015. En igual manera se formaliza el otorgo al usuario los informados y acepta la política de tratamiento de datos ley 1581 de 2010. Firma del declarante:					
Sin perjuicio de las verificaciones que la DIAN realice. Firma autorizada:					
64 Nombre: HOYOS CASTELLANOS DAVID ALEJANDRO 65 Cargo: CONTRIBUYENTE					

Fecha generación documento: PDF: 13-05-2023 10:25:23AM

**BOGOTÁ**

**MINISTERIO DE FINANZAS Y ACTIVIDADES CONTRIBUYENTE Y/O RESPONSABLE DEL IMPUESTO ICA**  
DIRECCIÓN DISTRITAL DE IMPUESTOS DE BOGOTÁ - DIB

ESPACIO PARA RADICAR

**A. OPCIÓN DE USO**

1. Adquisición ☐ 2. NOVEDADES ☐ 3. CESA DE ACTIVIDADES ☐

**B. DATOS DEL CONTRIBUYENTE**

4. TIPO DE IDENTIFICACIÓN: MT ☐ CC ☒ TI ☐ FEJERERO ☐ 8036274

5. NATURALEZA JURÍDICA: PERSONA NATURAL ☒ PERSONA JURÍDICA ☐ SOCIEDAD DE HECHO ☐

6. RÉGIMEN TRIBUTARIO: SIMPLE ☐ PRECATORIAL ☐ COMÚN ☐ 7. TIPO DE ORGANIZACIÓN ☐

8. NOMBRE COMPLETO / RAZÓN SOCIAL: David Alejandro Hoyos Castellanos

9. NÚM. MATRÍCULA MERCANTIL DEL CONTRIBUYENTE: \_\_\_\_\_

10. FECHA: DÍA \_\_\_\_\_ MES \_\_\_\_\_ AÑO \_\_\_\_\_

11. CIUDAD CAMARA DE COMERCIO: \_\_\_\_\_

12. FECHA DE INICIO DE ACTIVIDADES EN EL DISTRITO CAPITAL: DÍA 6 MES 3 AÑO 2010

13. FECHA DE CESA DE ACTIVIDADES EN EL DISTRITO CAPITAL: DÍA \_\_\_\_\_ MES \_\_\_\_\_ AÑO \_\_\_\_\_

**C. ACTIVIDADES ECONÓMICAS - CÓDIGOS CEU**

CÓDIGO ACTIVIDAD: 62.99 CÓDIGO ACTIVIDAD: \_\_\_\_\_ CÓDIGO ACTIVIDAD: \_\_\_\_\_

CÓDIGO ACTIVIDAD: \_\_\_\_\_ CÓDIGO ACTIVIDAD: \_\_\_\_\_ CÓDIGO ACTIVIDAD: \_\_\_\_\_

CÓDIGO ACTIVIDAD: \_\_\_\_\_ CÓDIGO ACTIVIDAD: \_\_\_\_\_ CÓDIGO ACTIVIDAD: \_\_\_\_\_

**D. REPRESENTANTES**

APellidos y Nombres: \_\_\_\_\_

TIPO DE IDENTIFICACIÓN: \_\_\_\_\_ NÚM. \_\_\_\_\_ TIPO DE REPRESENTACIÓN: \_\_\_\_\_

CORREO ELECTRÓNICO: \_\_\_\_\_

APellidos y Nombres: \_\_\_\_\_

TIPO DE IDENTIFICACIÓN: \_\_\_\_\_ NÚM. \_\_\_\_\_ TIPO DE REPRESENTACIÓN: \_\_\_\_\_

CORREO ELECTRÓNICO: \_\_\_\_\_

APellidos y Nombres: \_\_\_\_\_

TIPO DE IDENTIFICACIÓN: \_\_\_\_\_ NÚM. \_\_\_\_\_ TIPO DE REPRESENTACIÓN: \_\_\_\_\_

CORREO ELECTRÓNICO: \_\_\_\_\_

**E. FIRMAS**

FIRMA CONTRIBUYENTE O REPRESENTANTE LEGAL: \_\_\_\_\_ FIRMA PERSONA QUE REALIZA EL TRÁMITE: \_\_\_\_\_

NOMBRE: David Hoyos NOMBRE: \_\_\_\_\_

TIPO DE DOCUMENTO: CC NÚM. 8036274 TIPO DE DOCUMENTO: \_\_\_\_\_ NÚM. \_\_\_\_\_

ESTE FORMULARIO Y SU RADICACIÓN NO TIENEN NINGÚN COSTO

[www.haciendabogota.gov.co](http://www.haciendabogota.gov.co)  
Carrera 30 N° 25 - 90 Bogotá, D.C. Código Postal 111311  
PBX: (+57) 601 338 50 00 - Información: Línea 195  
NIT 899.999.061-9



105-F-201  
V.3

**BOGOTÁ**

**RIT**  
SOLICITUD DE REGISTRO Y/O NOVEDADES RIT  
DIRECCIÓN DISTRITAL DE IMPUESTOS DE BOGOTÁ - DIB

ESPACIO PARA RADICAR

**A. OPCIÓN DE USO**

1. Registro ☒ 2. Novedades ☐

**B. DATOS DEL CONTRIBUYENTE**

3. Naturaleza Jurídica: Persona Natural ☐ Persona Jurídica ☐

4. Tipo de Identificación: CC ☒ CE ☐ PA ☐ TI ☐ NUP ☐ MTE ☐ No. 8036274 D.V. ☐

5. Nombre Completo / Razón Social: Nombre 1: David Nombre 2: Alejandro  
Apellido 1: Hoyos Apellido 2: Castellanos

6. Dirección Realización: Carrera 30C # 25-10 J36

7. Municipio: Bogotá 8. Departamento: Bogotá 9. Teléfono: \_\_\_\_\_ 10. Celular: 30050261

11. Correo electrónico: da.hoyos@hoyos.com

12. Red social (opcional): \_\_\_\_\_ Usuario red social: \_\_\_\_\_

**C. FIRMAS**

Firma Contribuyente: David A. Hoyos

NOMBRE: David Hoyos

TIPO DE DOCUMENTO: CC NÚM. 8036274

[www.haciendabogota.gov.co](http://www.haciendabogota.gov.co)  
Carrera 30 N° 25 - 90 Bogotá, D.C. Código Postal 111311  
PBX: (+57) 601 338 50 00 - Información: Línea 195  
NIT 899.999.061-9

335-F-203  
V.3



[www.haciendabogota.gov.co](http://www.haciendabogota.gov.co)  
Carrera 30 N° 25 - 90 Bogotá, D.C. Código Postal 111311  
PBX: (+57) 601 338 50 00 - Información: Línea 195  
NIT 899.999.061-9



